



Membros da CPA:

Coordenadora Geral: Prof.<sup>a</sup> Rita de Cássia Del Bianco

Prof. Antônio Evaldo

Prof.<sup>a</sup> Renata Luiza da Costa

# Avaliação Institucional Não Identificada do Corpo Docente - 2006

Docentes que responderam esta avaliação: 61.  
Sendo, 35 do Centro e 26 do Bueno.

# Em que unidade você trabalha?

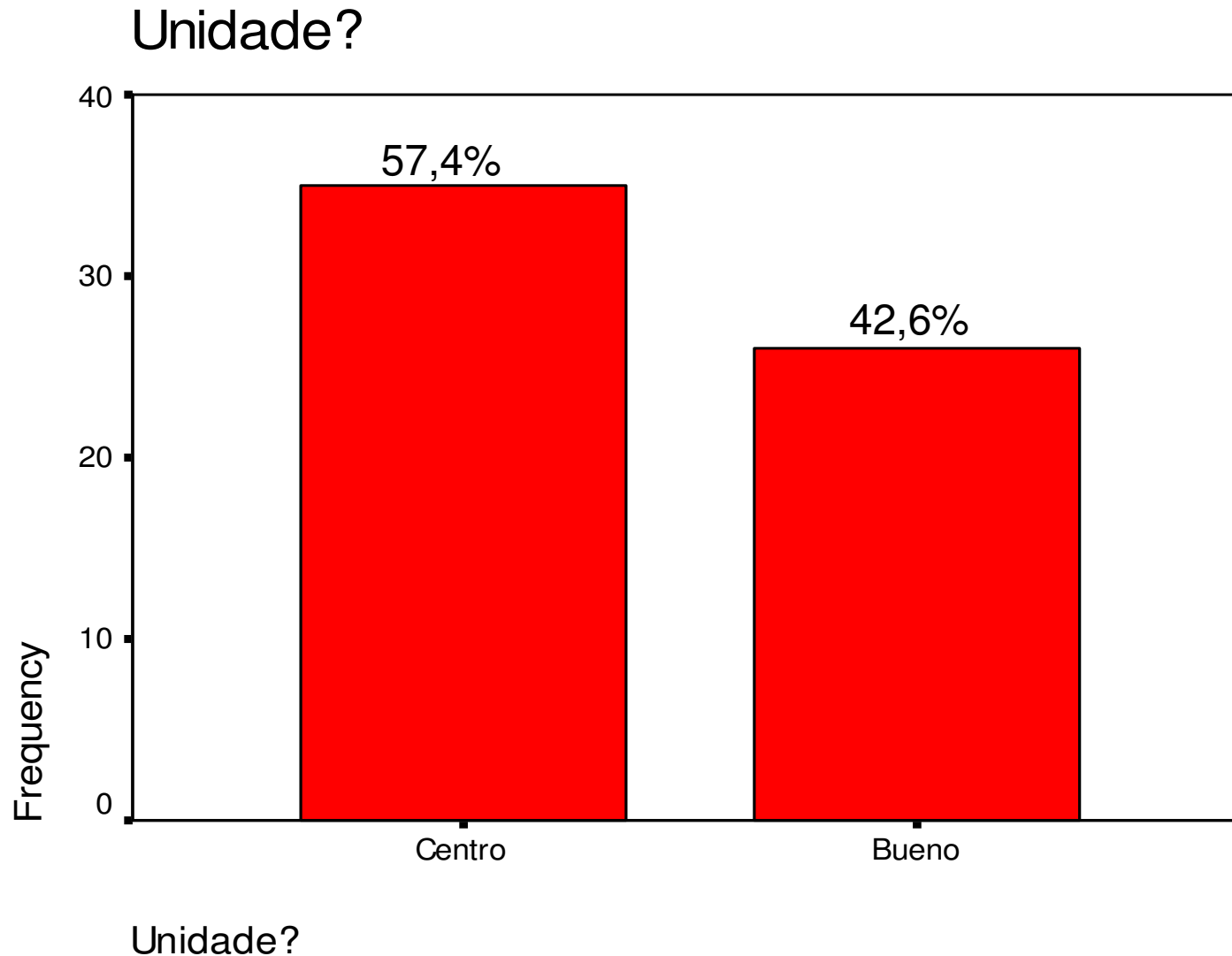

Segundo seu nível de interação com seu coordenador de curso, o planejamento pedagógico é:

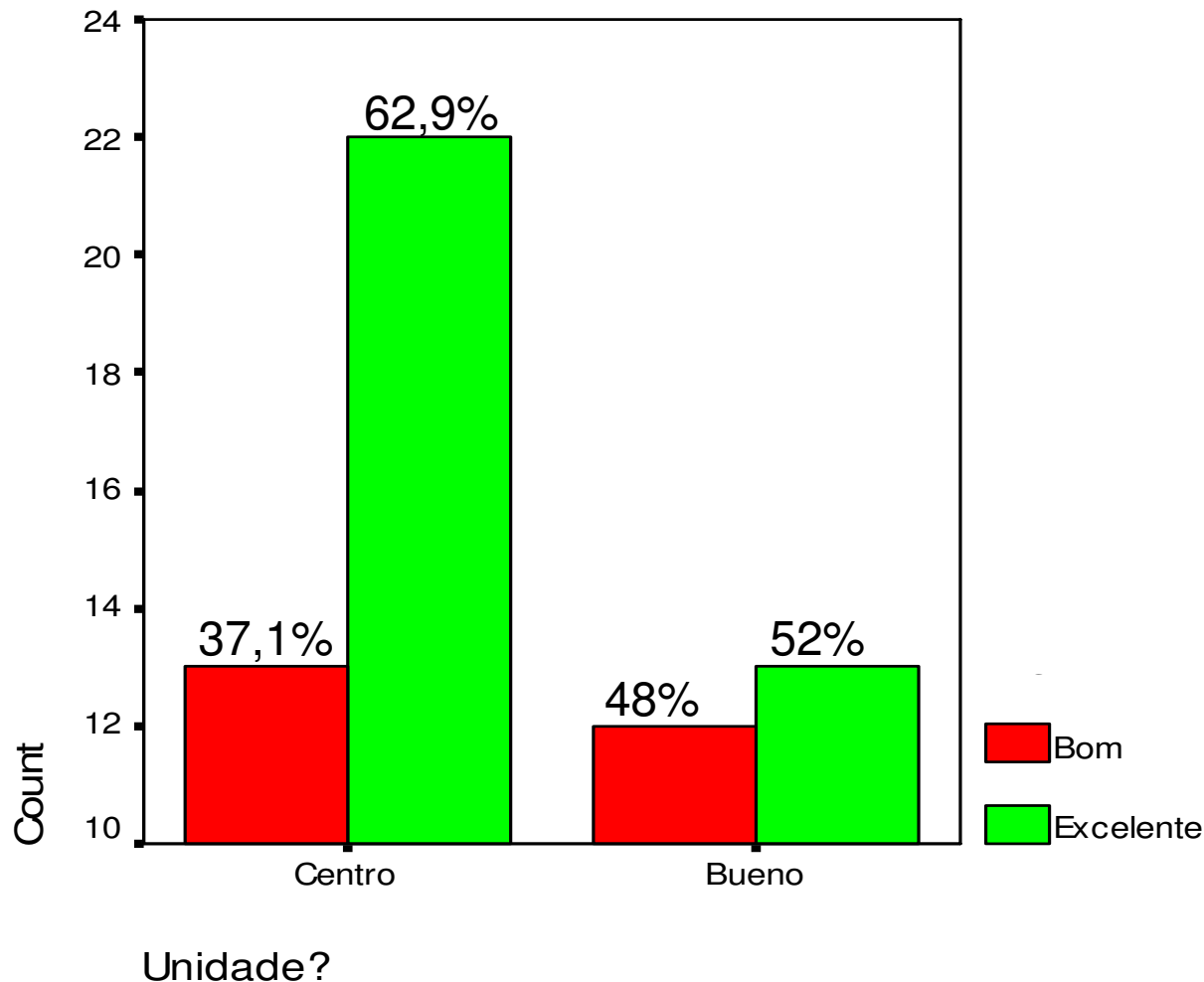

Segundo seu nível de interação com seu coordenador de curso, o atendimento às necessidades cotidianas de sala de aula é:

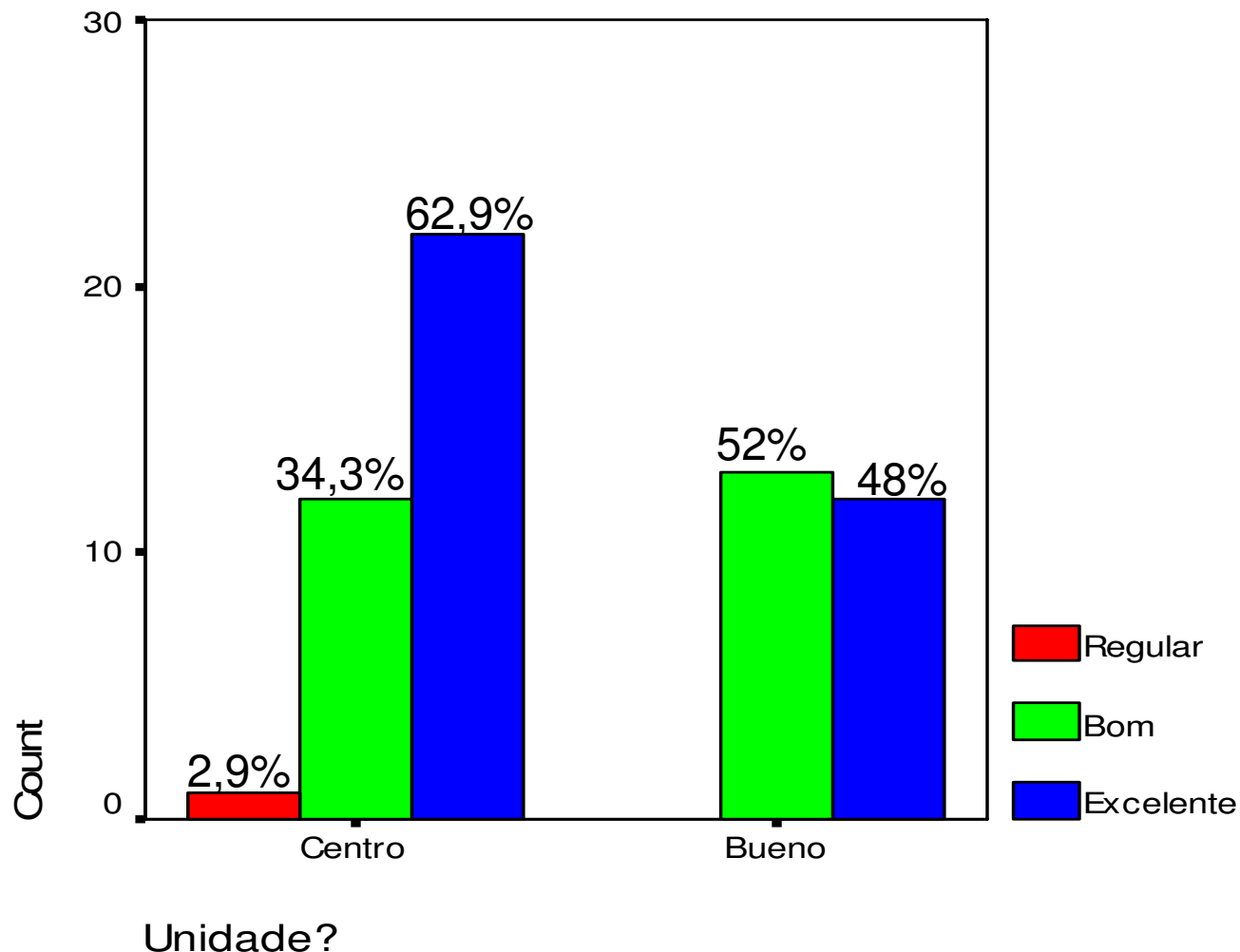

Segundo seu nível de interação com seu coordenador de curso, a interação junto aos professores com as atualidades e demandas do curso para formação do aluno é:

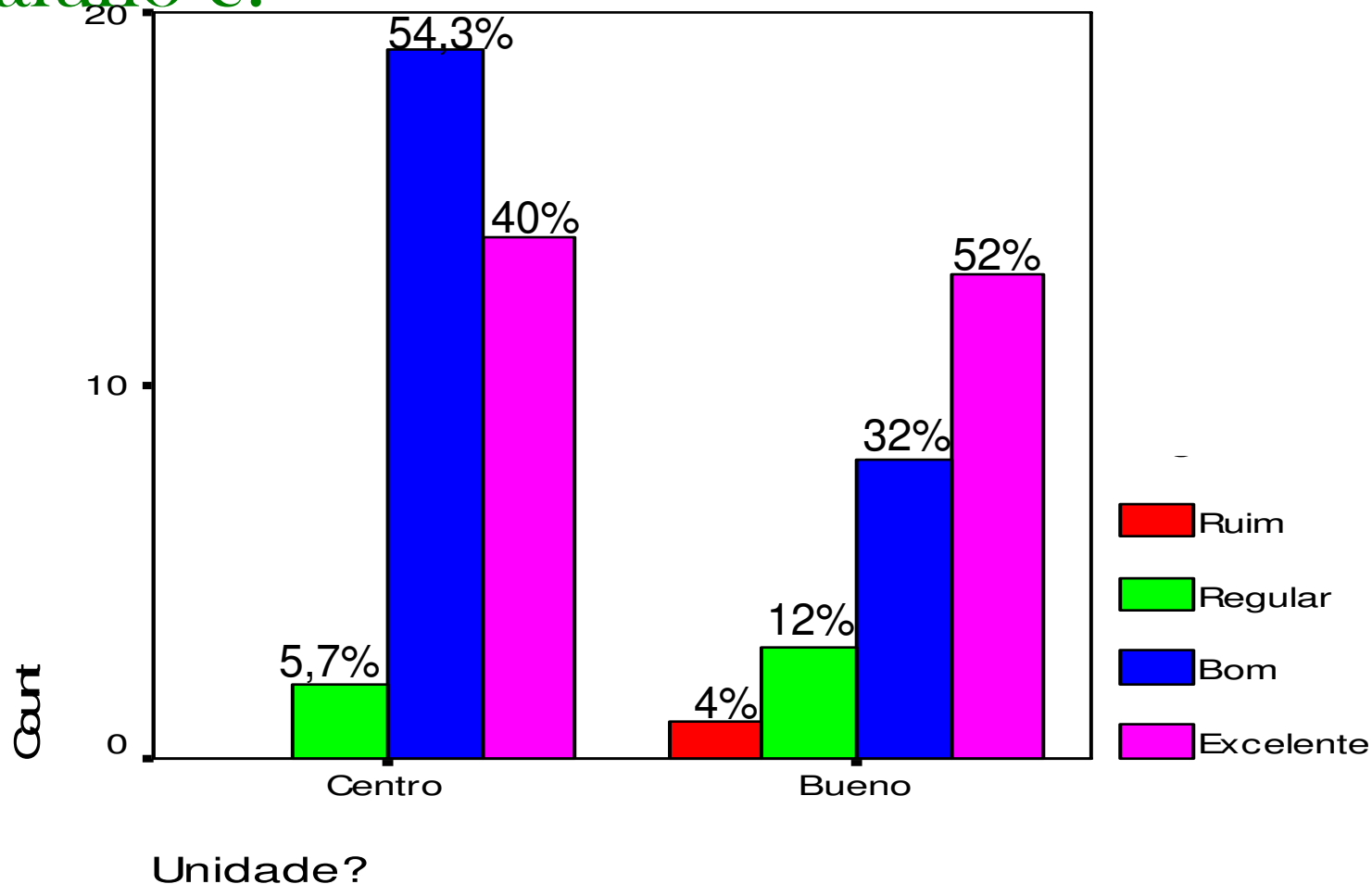

Segundo seu nível de interação com seu coordenador de curso, as trocas de experiências para atualização da avaliação e metodologia da sala de aula é:

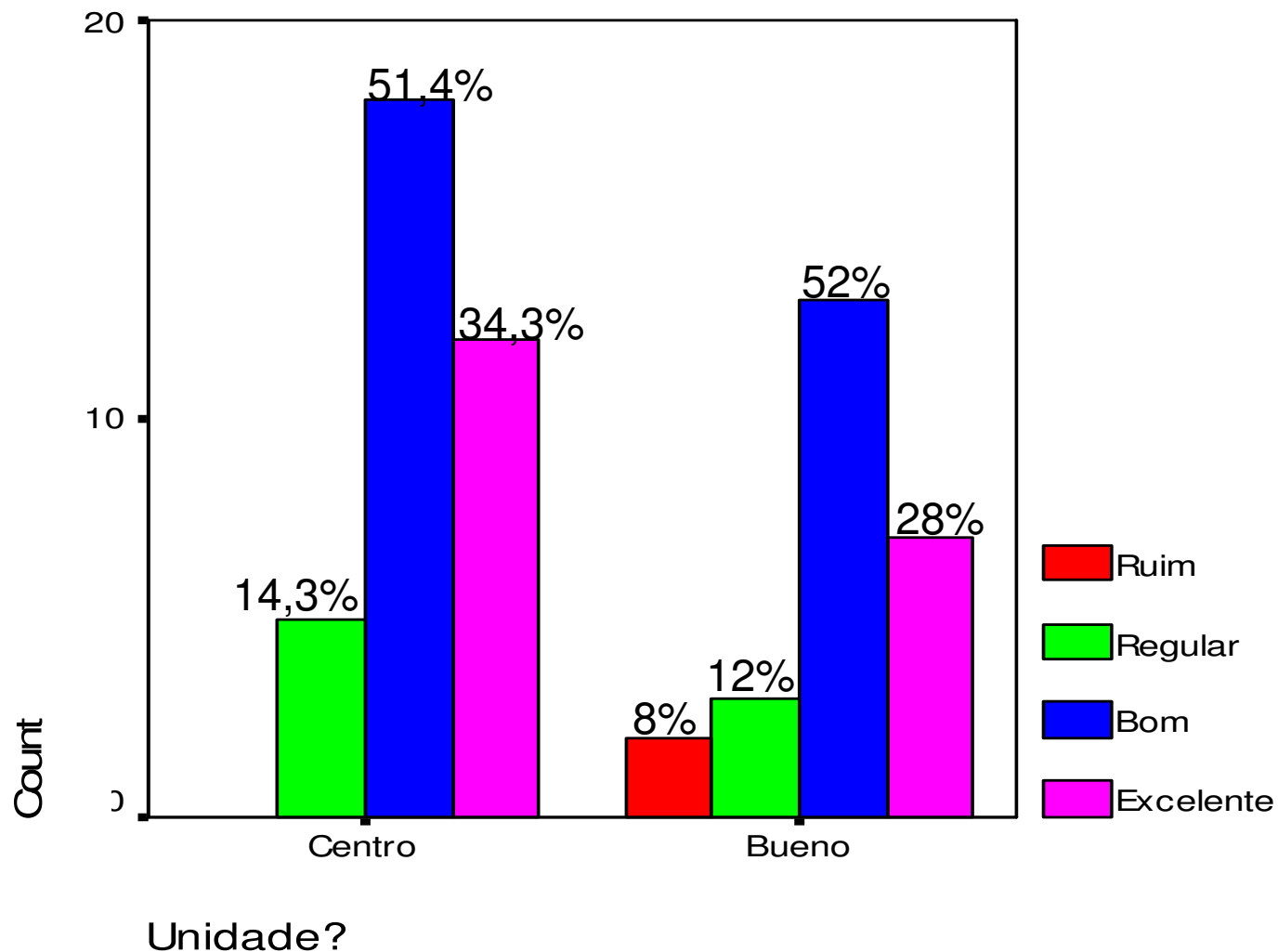

# Você considera que a organização do controle acadêmico da Faculdade Araguaia é:

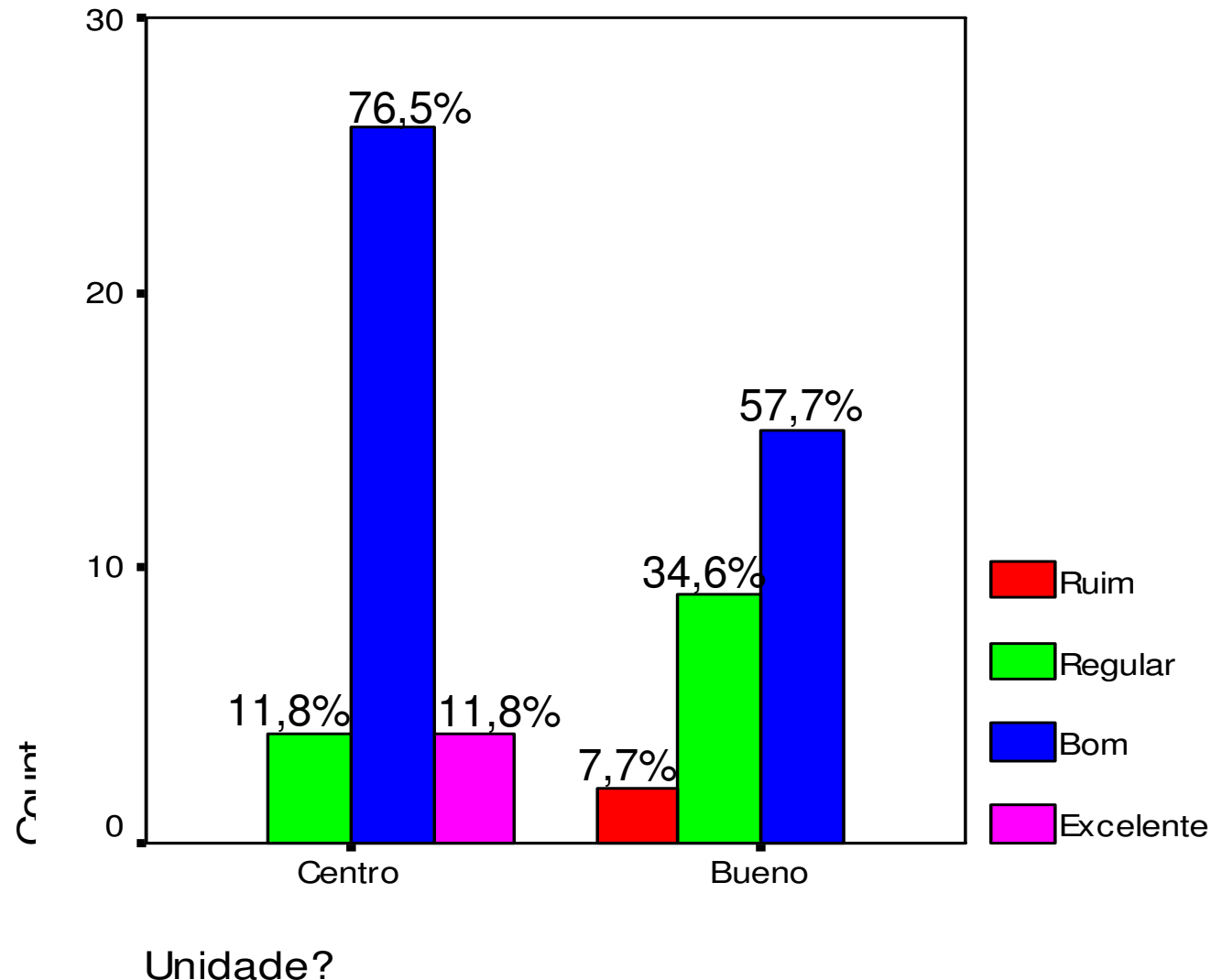



# Sobre as salas da Faculdade Araguaia, você considera a dimensão:

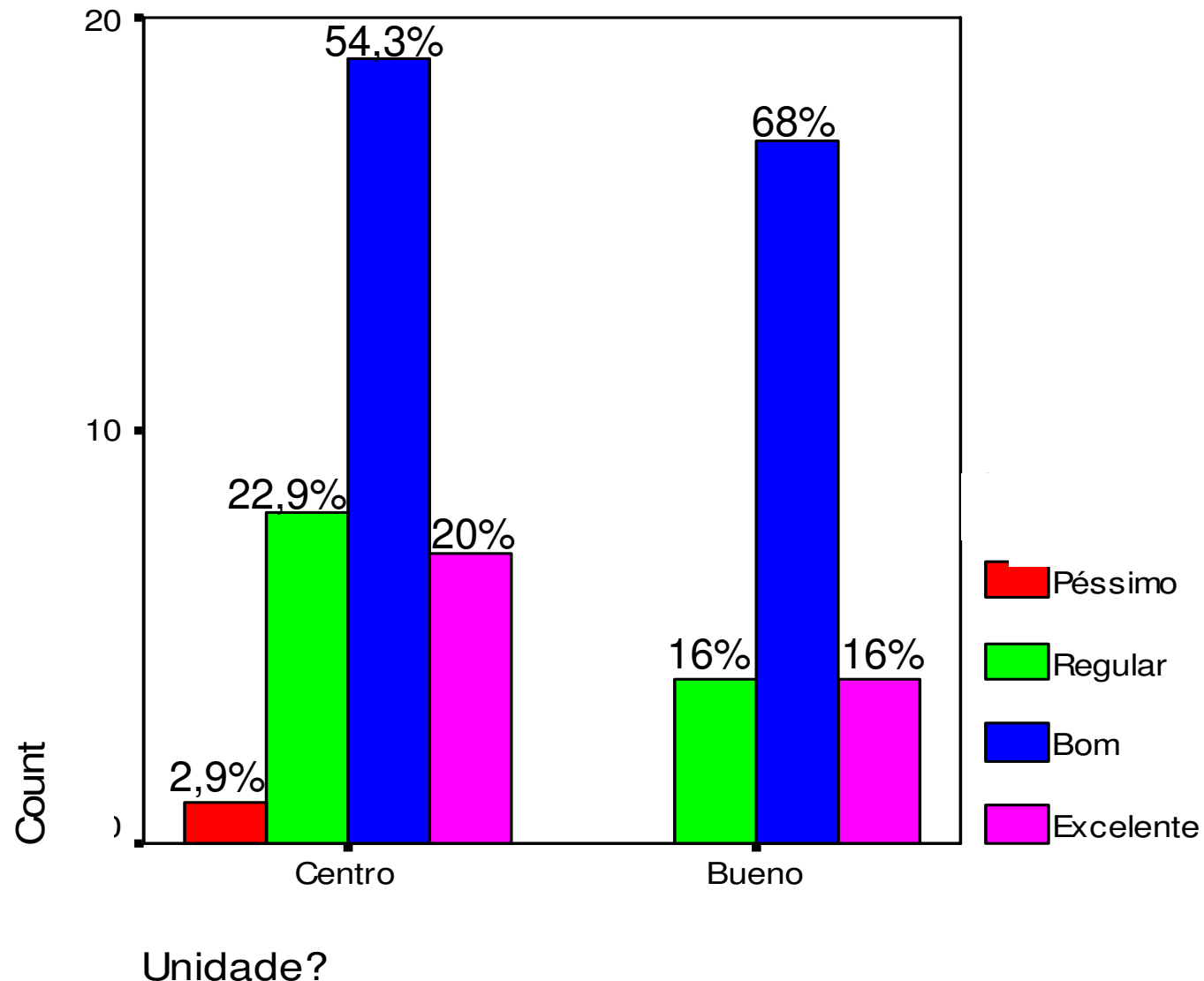

# Sobre as salas da Faculdade Araguaia, você considera a acústica:

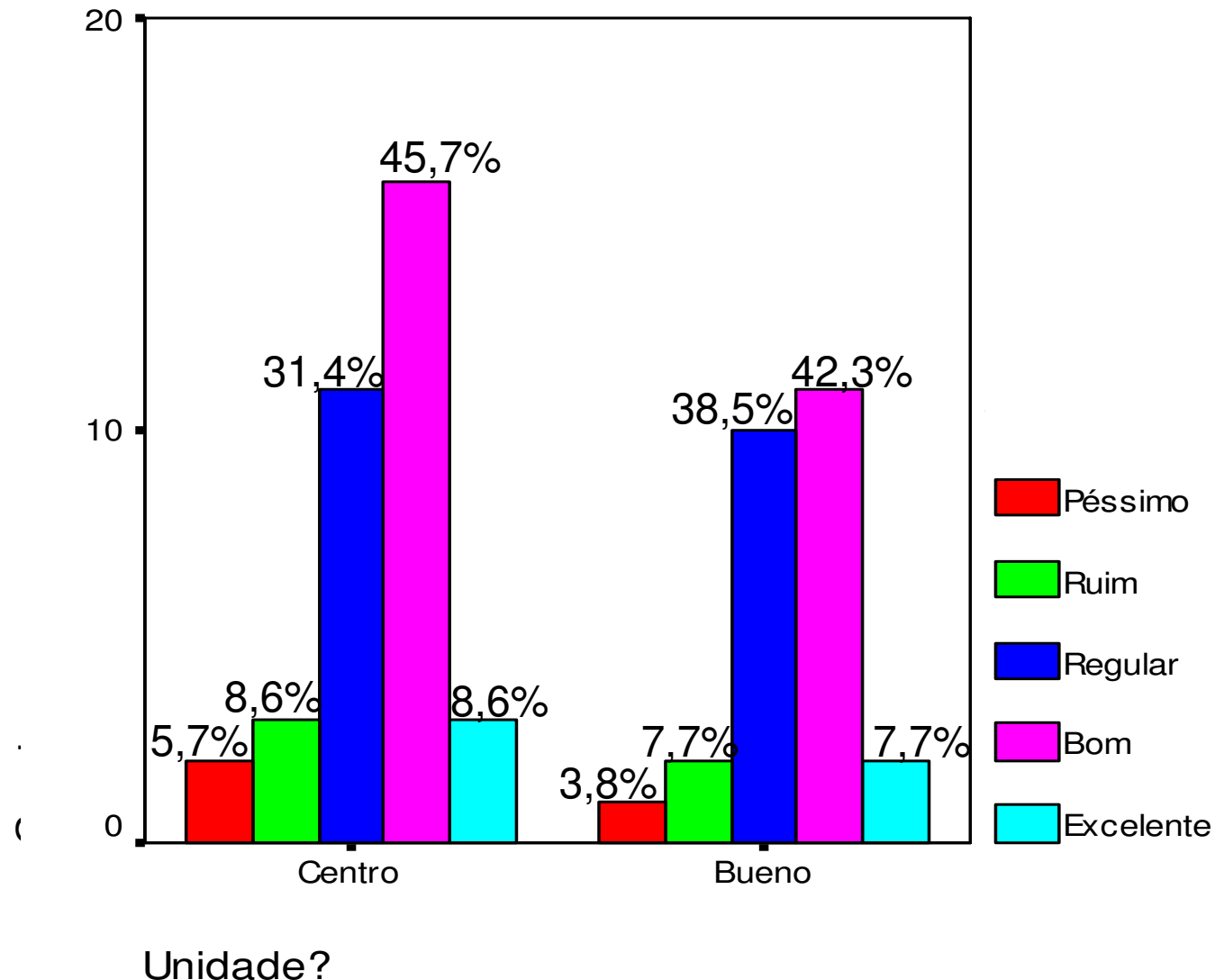

# Sobre as salas da Faculdade Araguaia, você considera a iluminação:

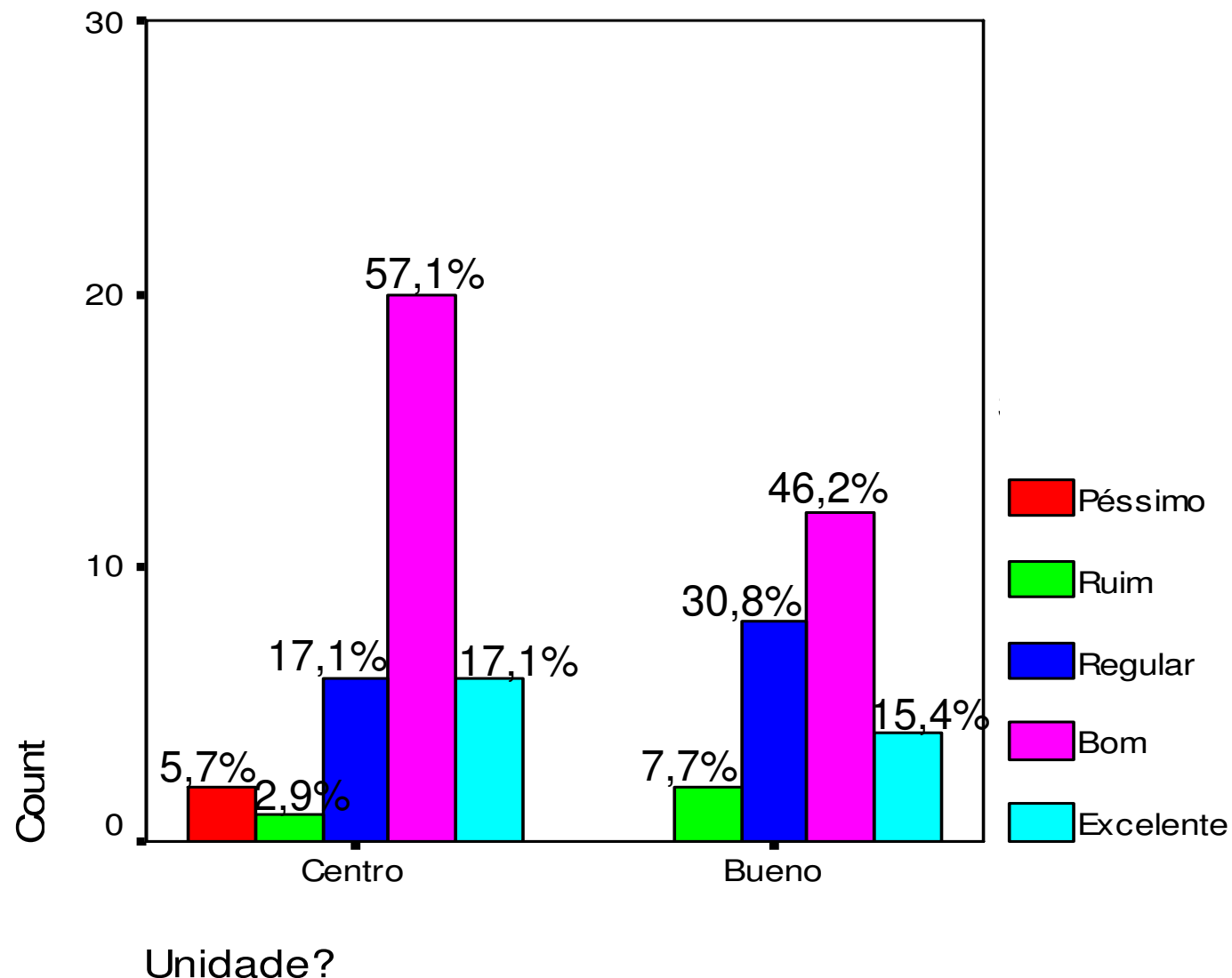

# Sobre as salas da Faculdade Araguaia, você considera a ventilação:

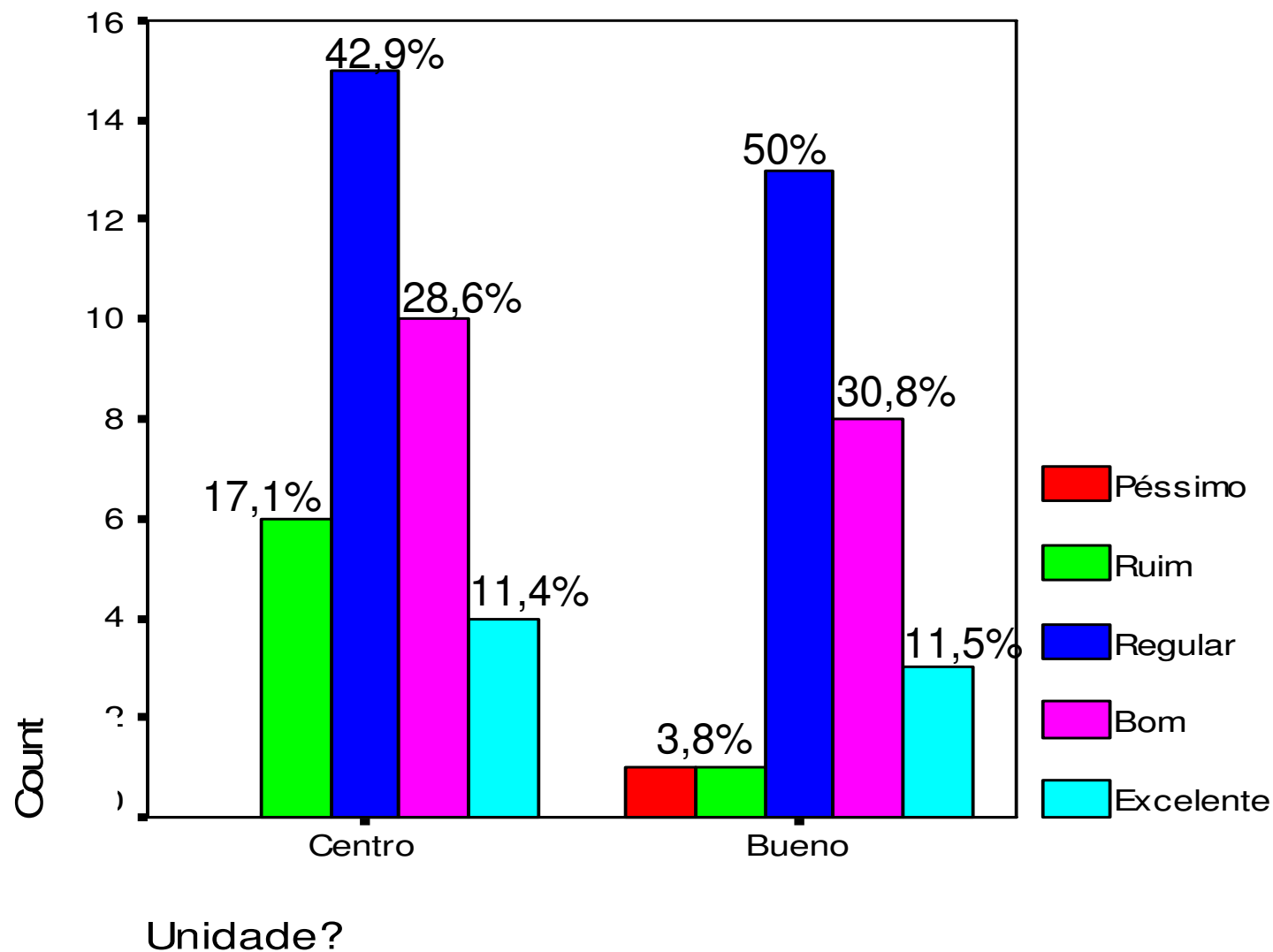

# Sobre as salas da Faculdade Araguaia, você considera o mobiliário:

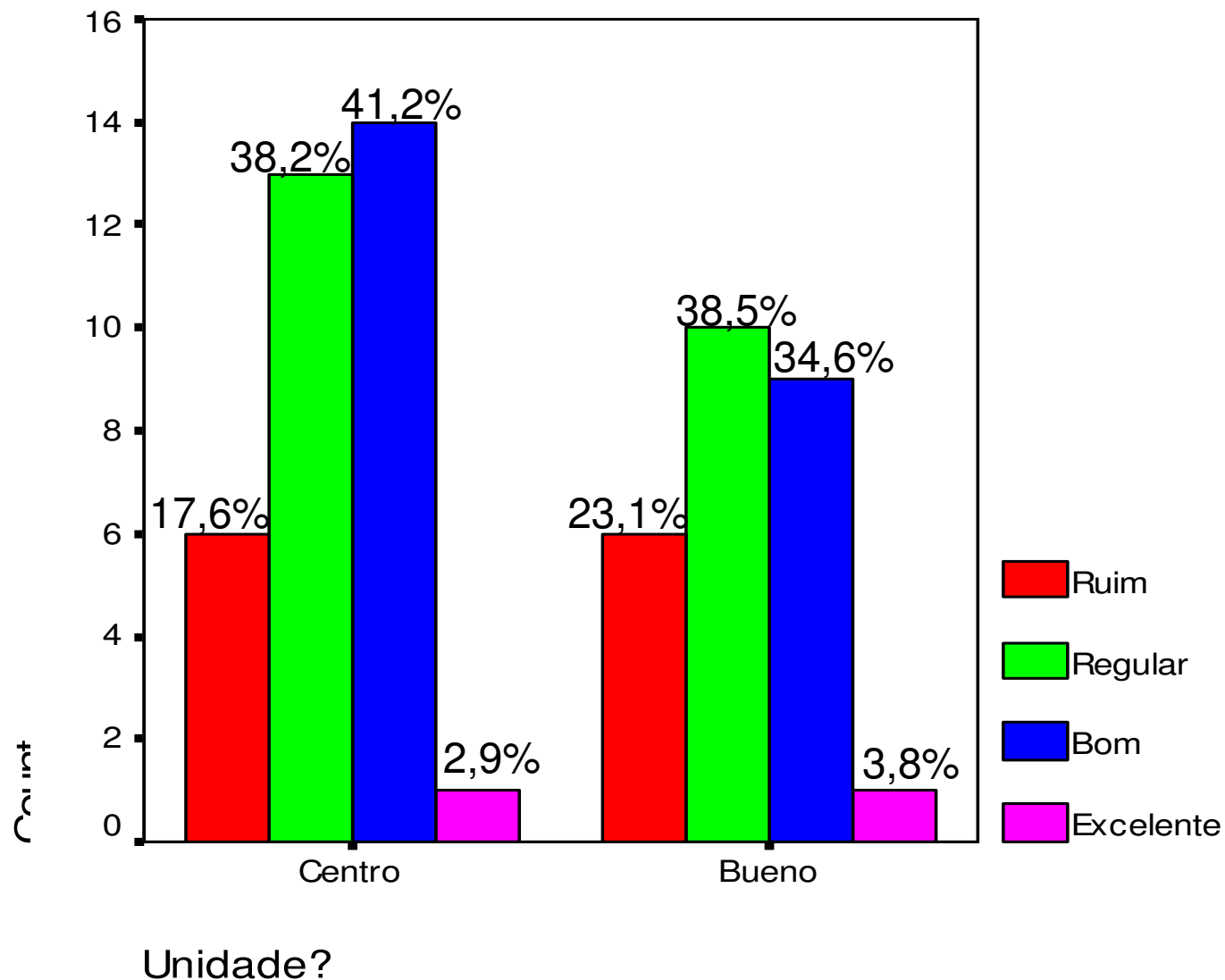

# Sobre as salas da Faculdade Araguaia, você considera a limpeza:

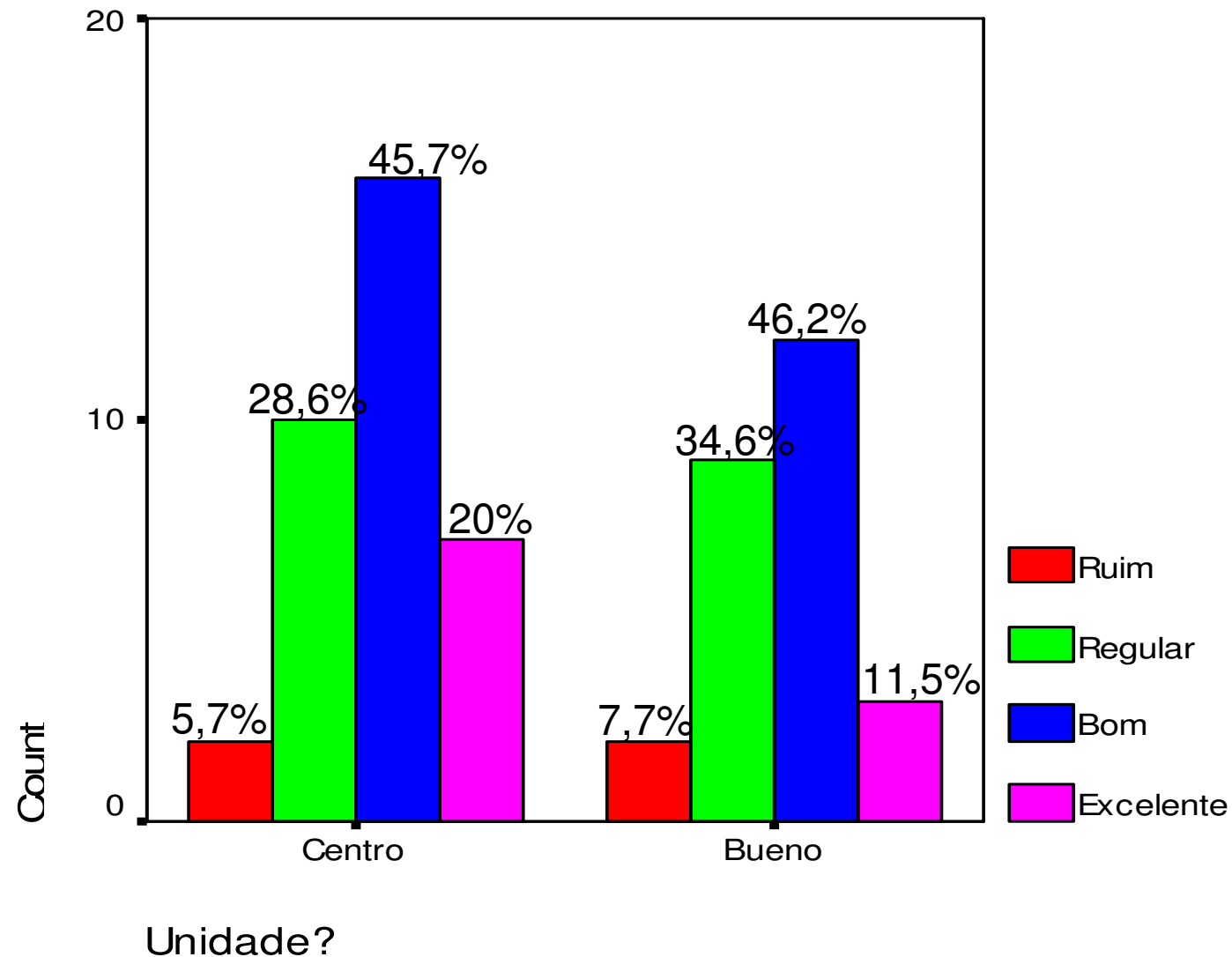

# Sobre a biblioteca da Faculdade Araguaia, você considera a dimensão:

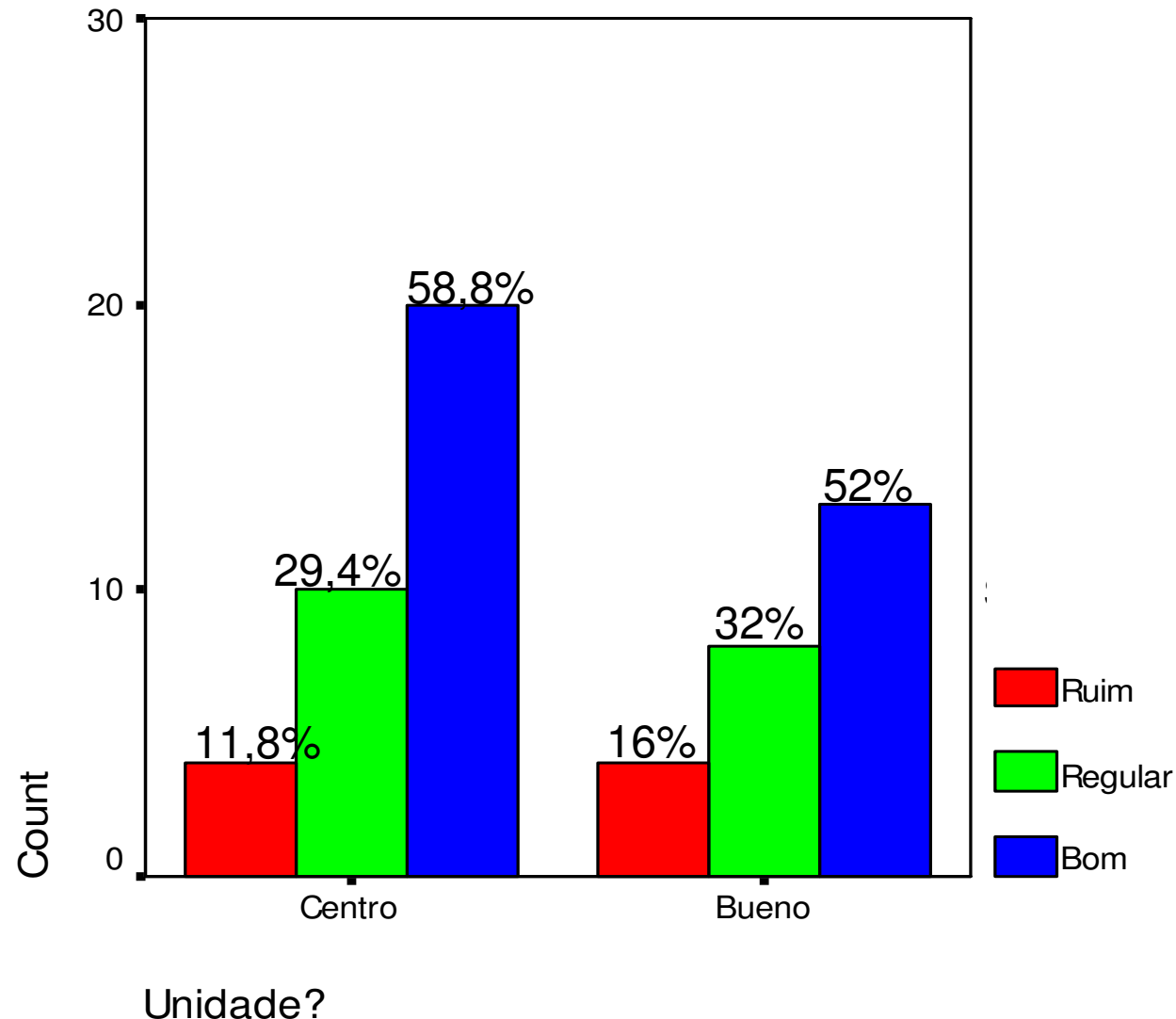

# Sobre a biblioteca da Faculdade Araguaia, você considera a acústica:

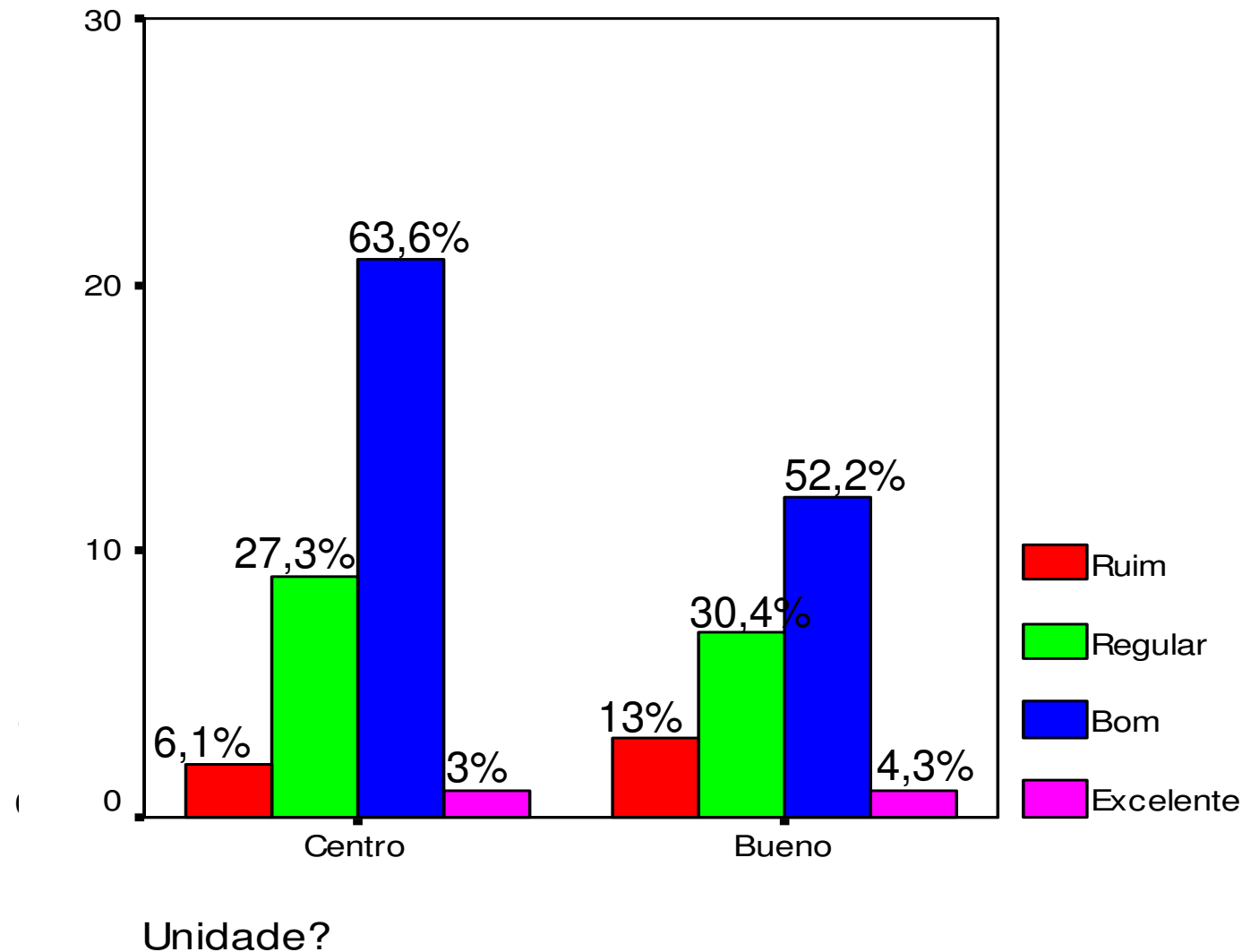



# Sobre a biblioteca da Faculdade Araguaia, você considera a iluminação:

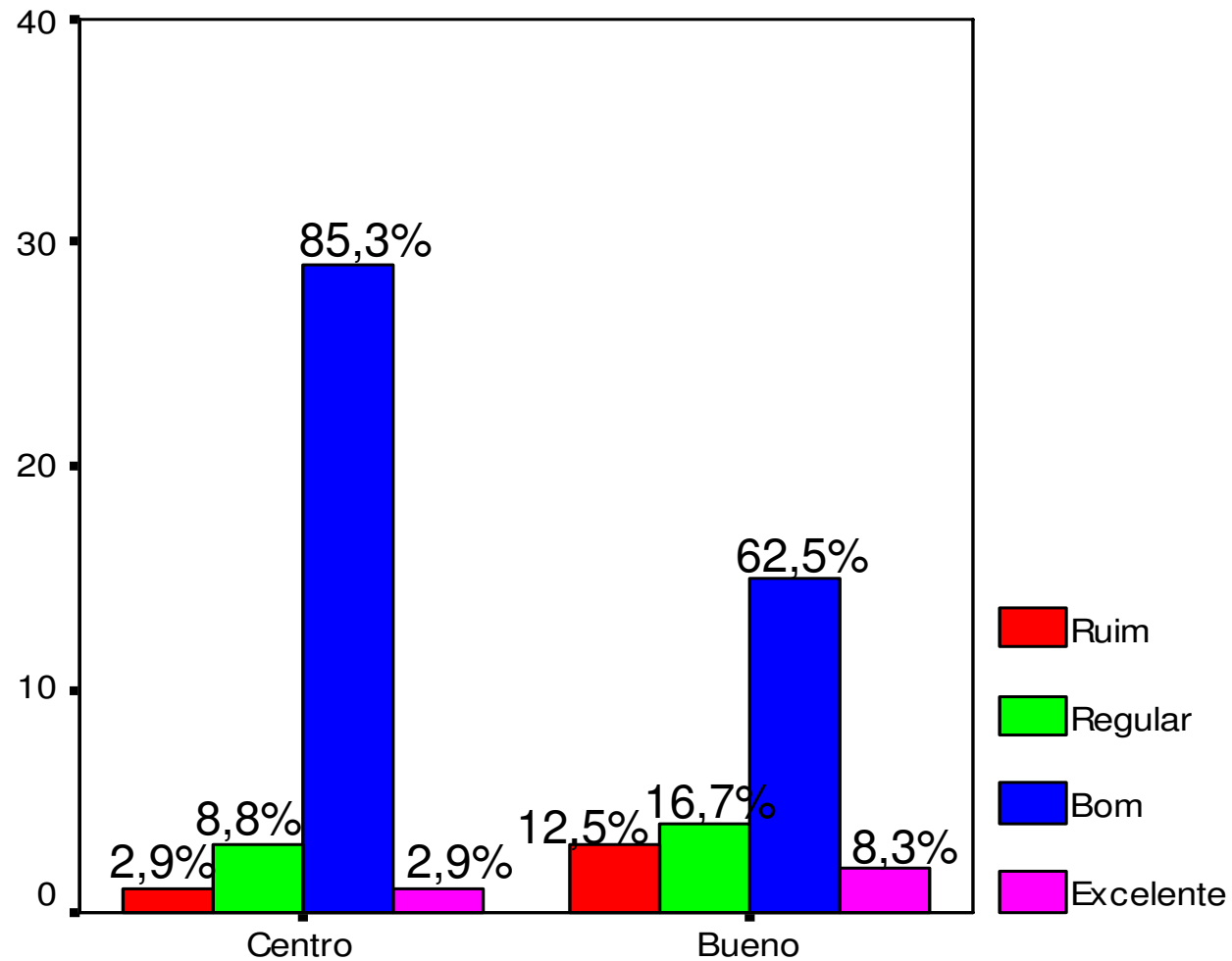

Unidade?

Avaliação institucional não identificada do corpo docente 2006.

# Sobre a biblioteca da Faculdade Araguaia, você considera a ventilação:

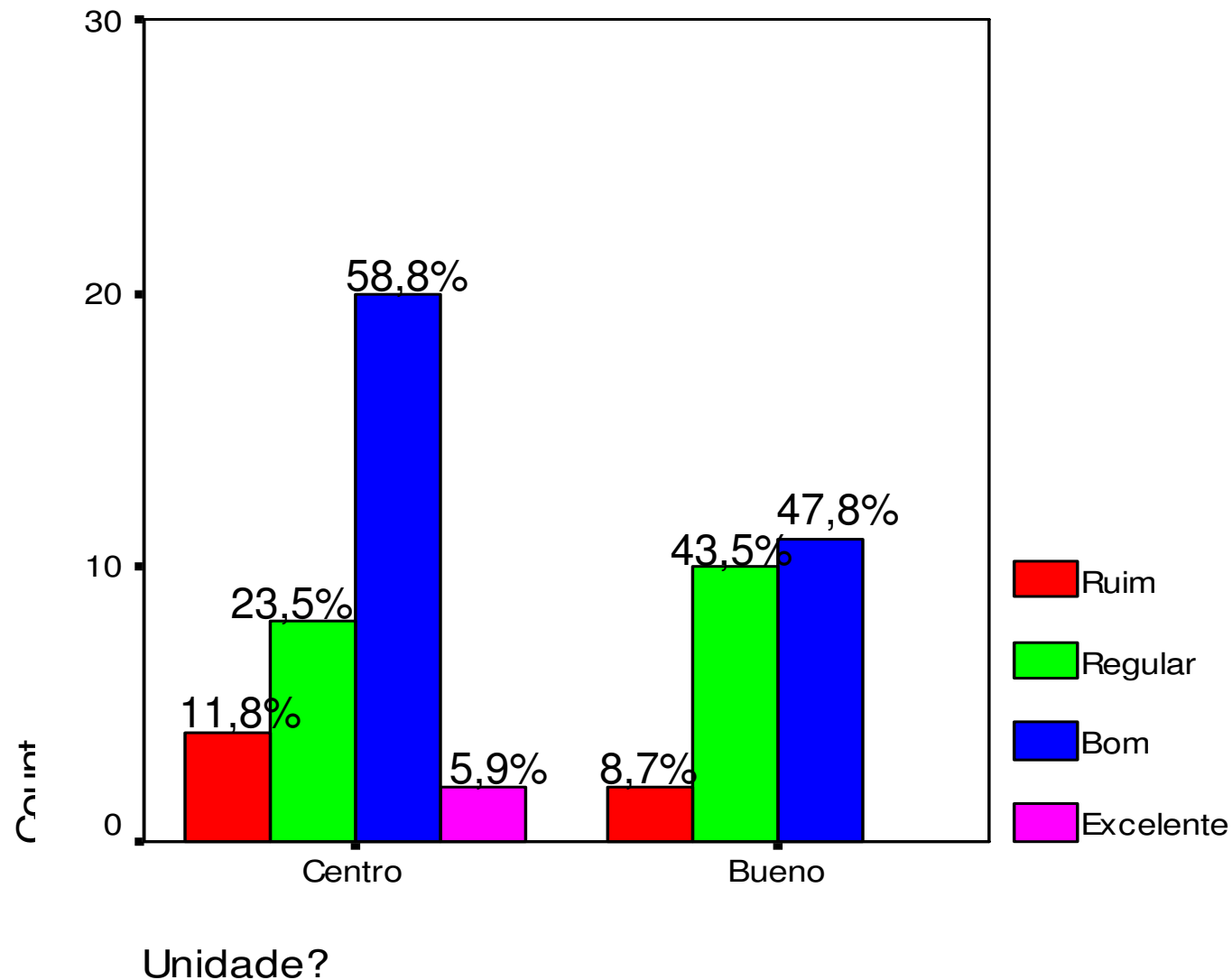

# Sobre a biblioteca da Faculdade Araguaia, você considera o mobiliário:

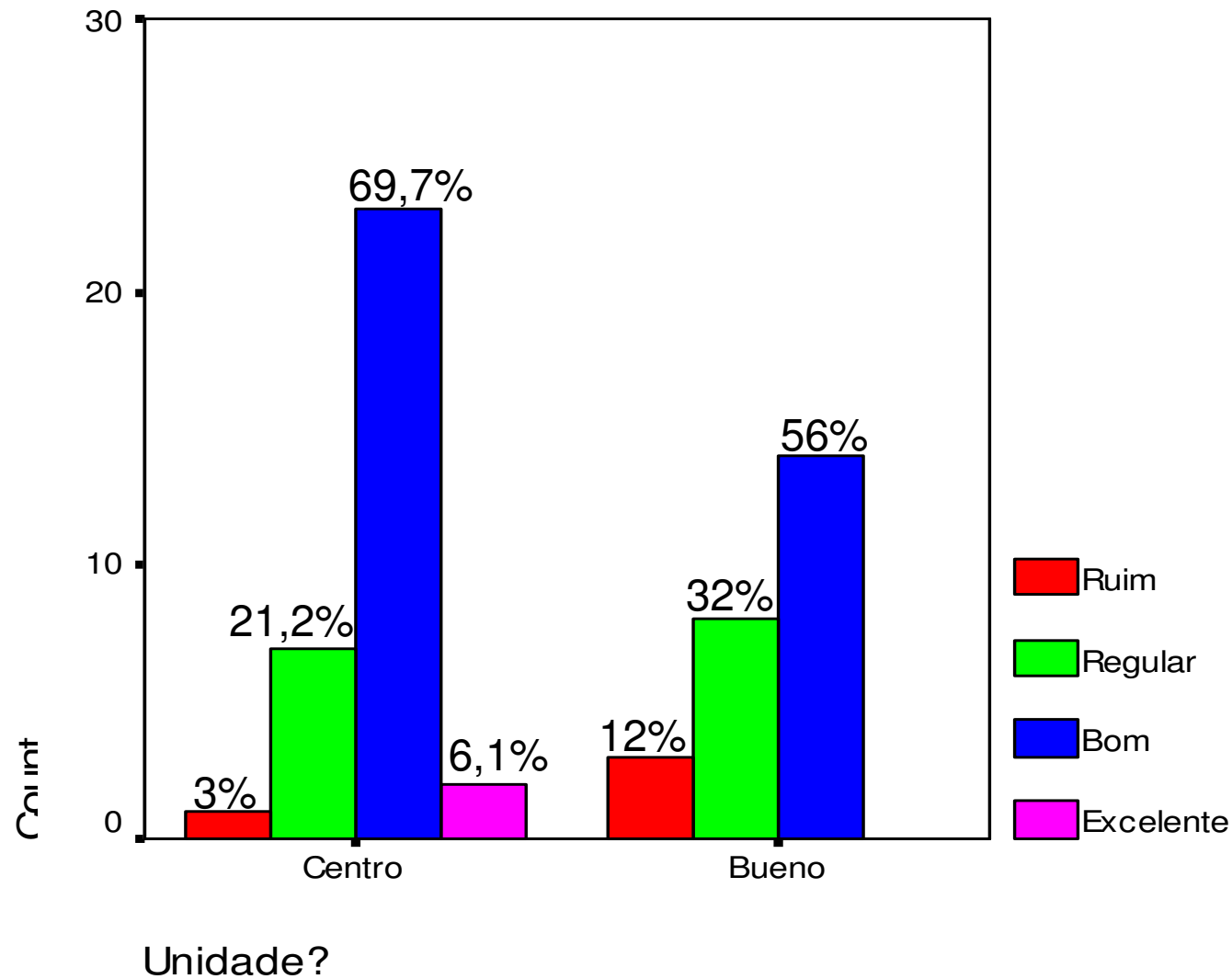

# Sobre a biblioteca da Faculdade Araguaia, você considera a limpeza:

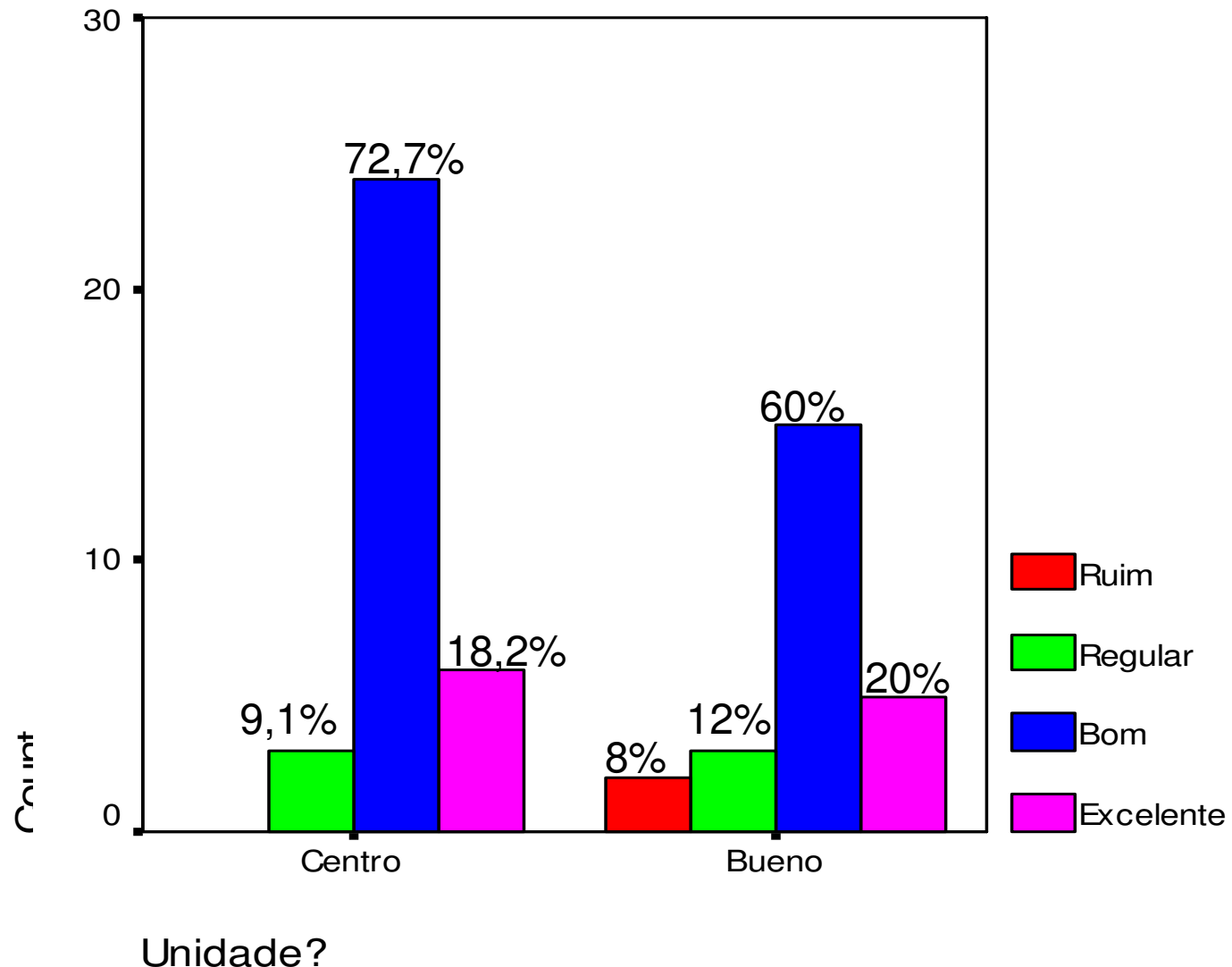

# Sobre os laboratórios da Faculdade Araguaia, você considera a dimensão:

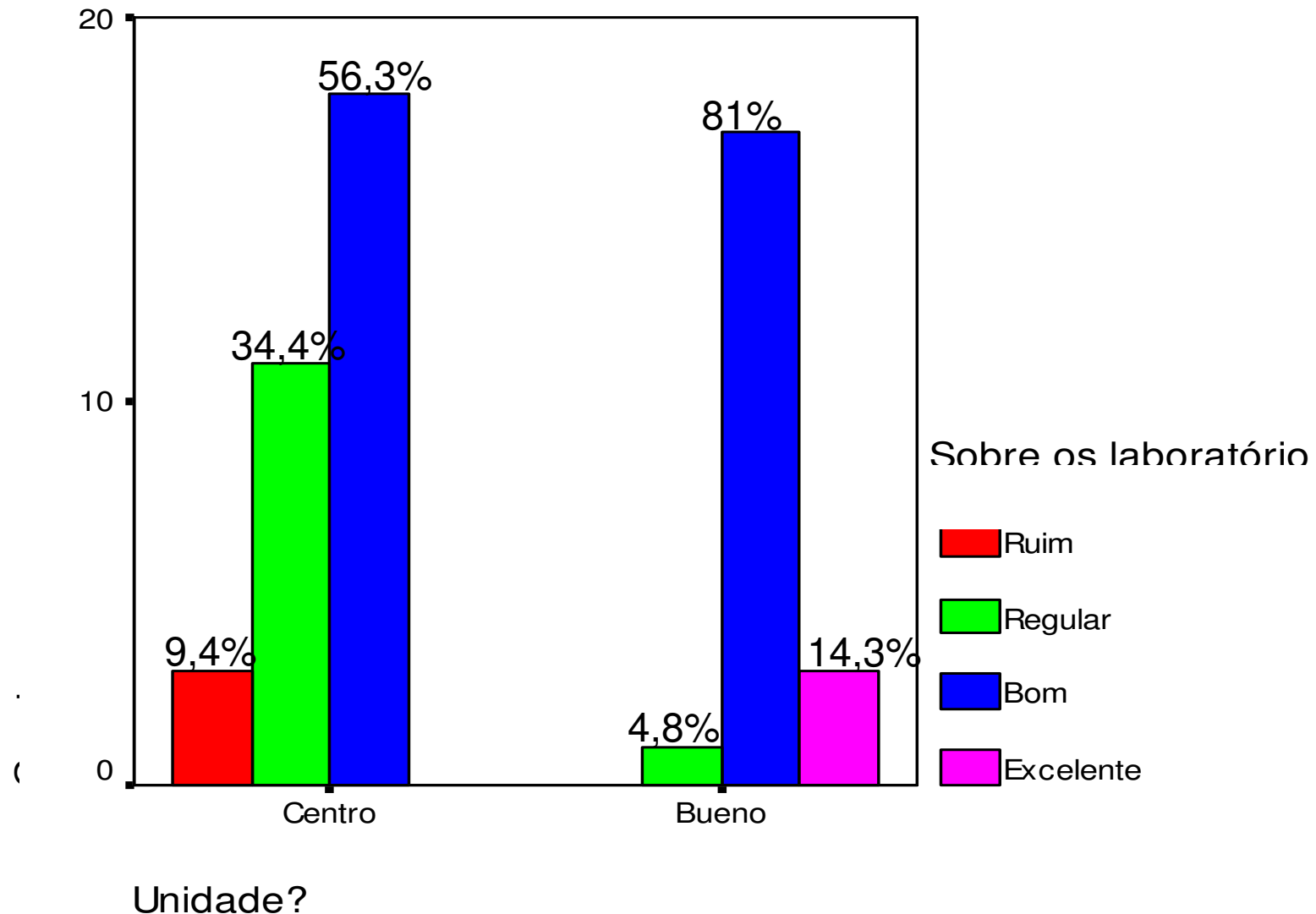

# Sobre os laboratórios da Faculdade Araguaia, você considera a acústica:

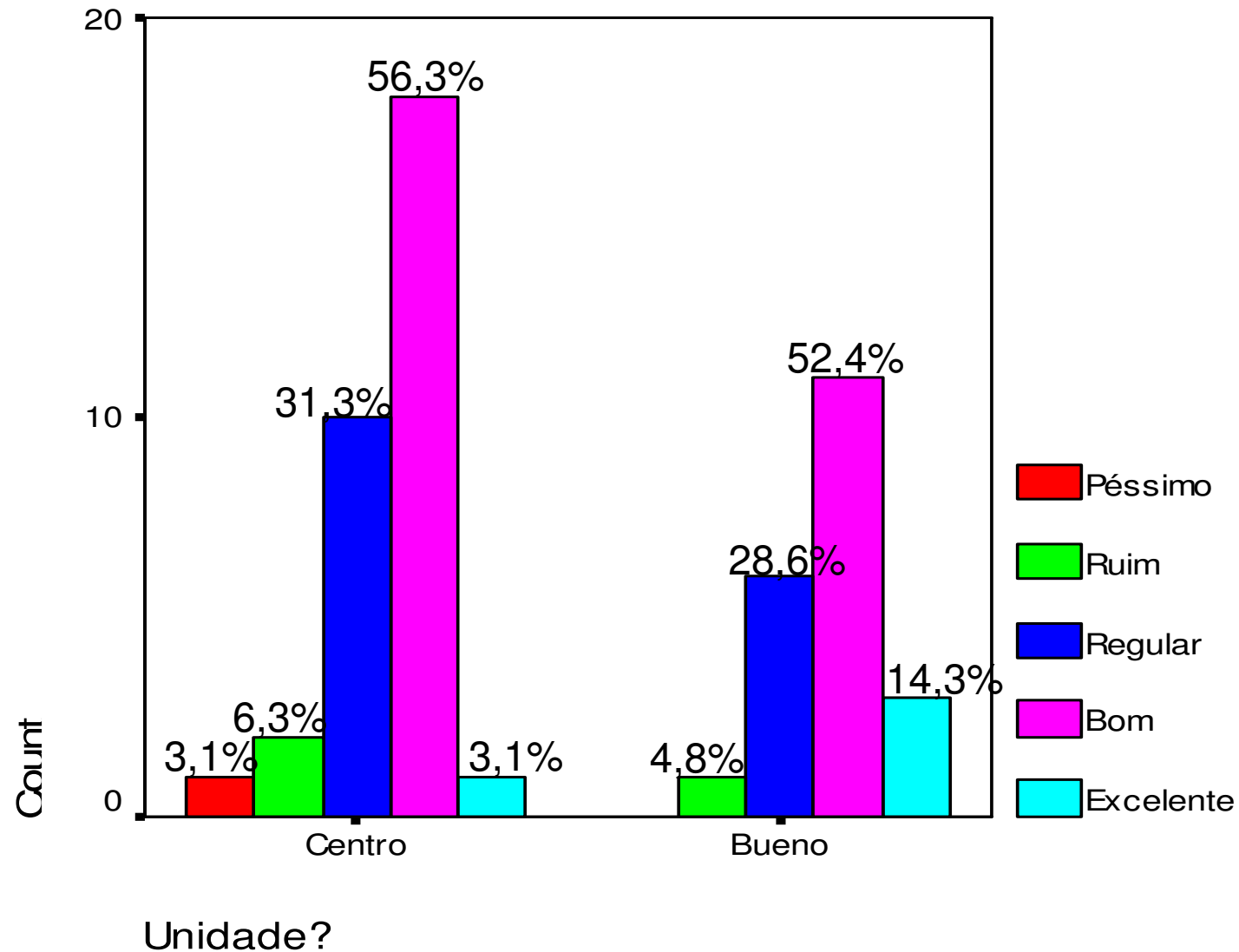

# Sobre os laboratórios da Faculdade Araguaia, você considera a iluminação:

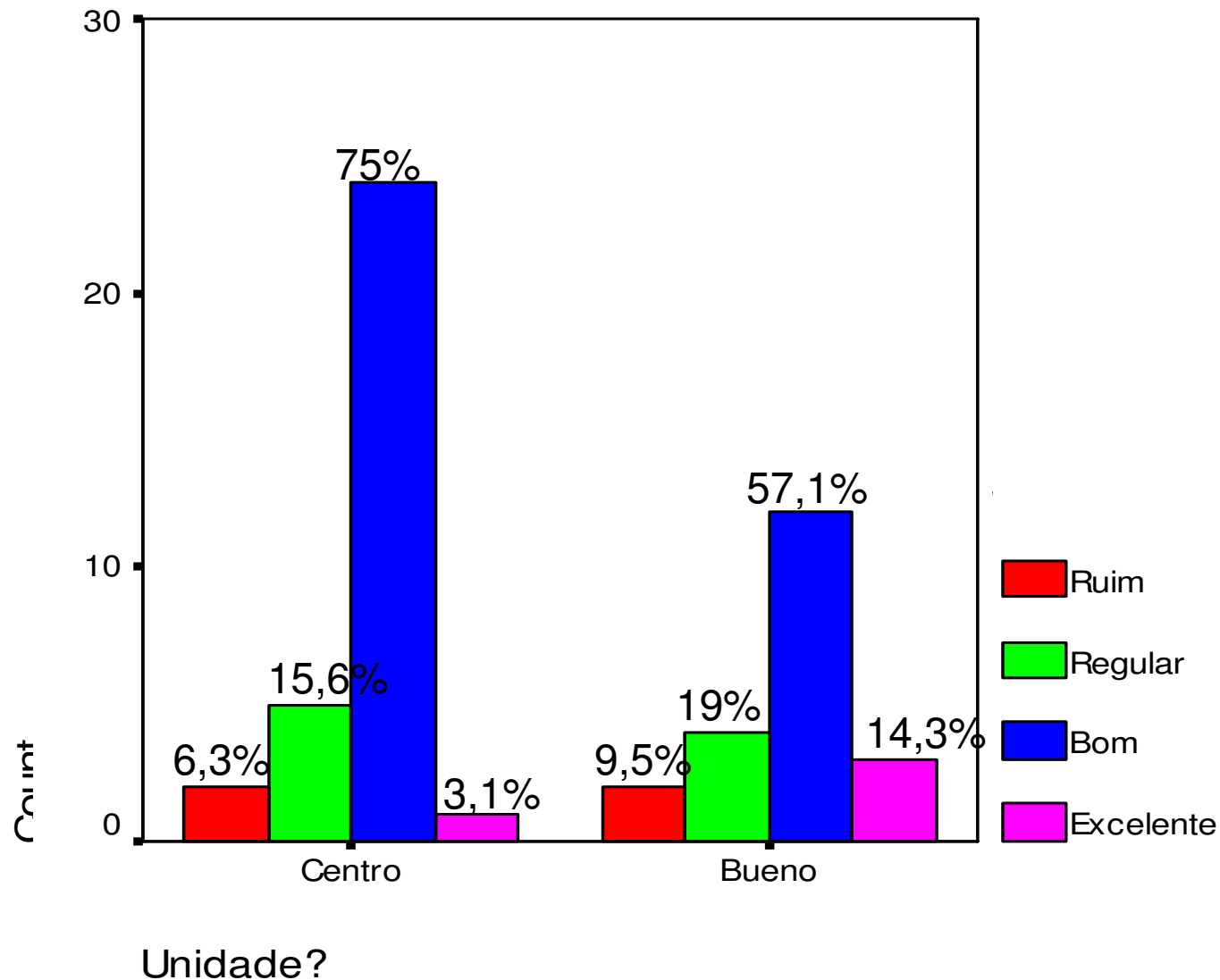

# Sobre os laboratórios da Faculdade Araguaia, você considera a ventilação:

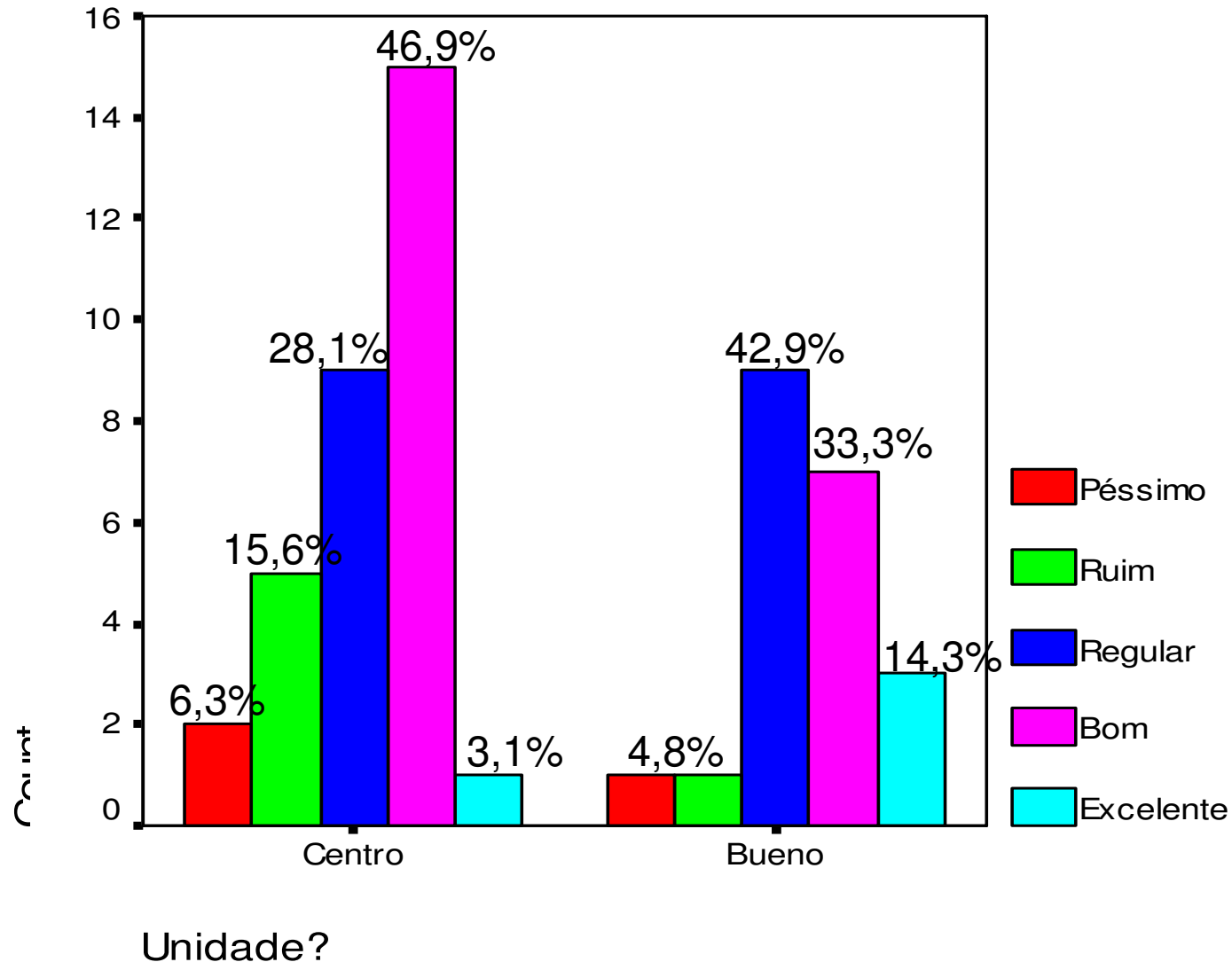



# Sobre os laboratórios da Faculdade Araguaia, você considera o mobiliário:

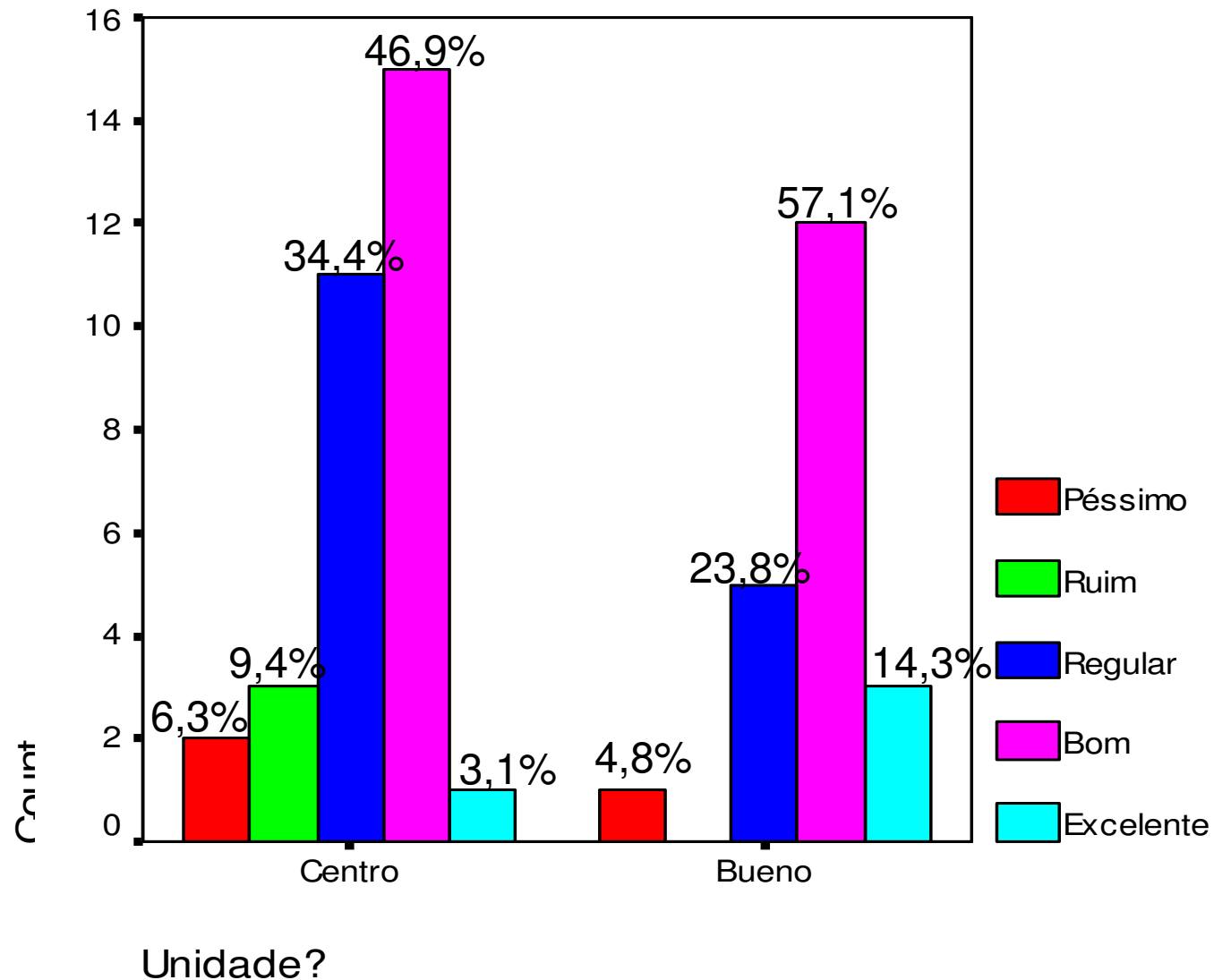

# Sobre os laboratórios da Faculdade Araguaia, você considera a limpeza:

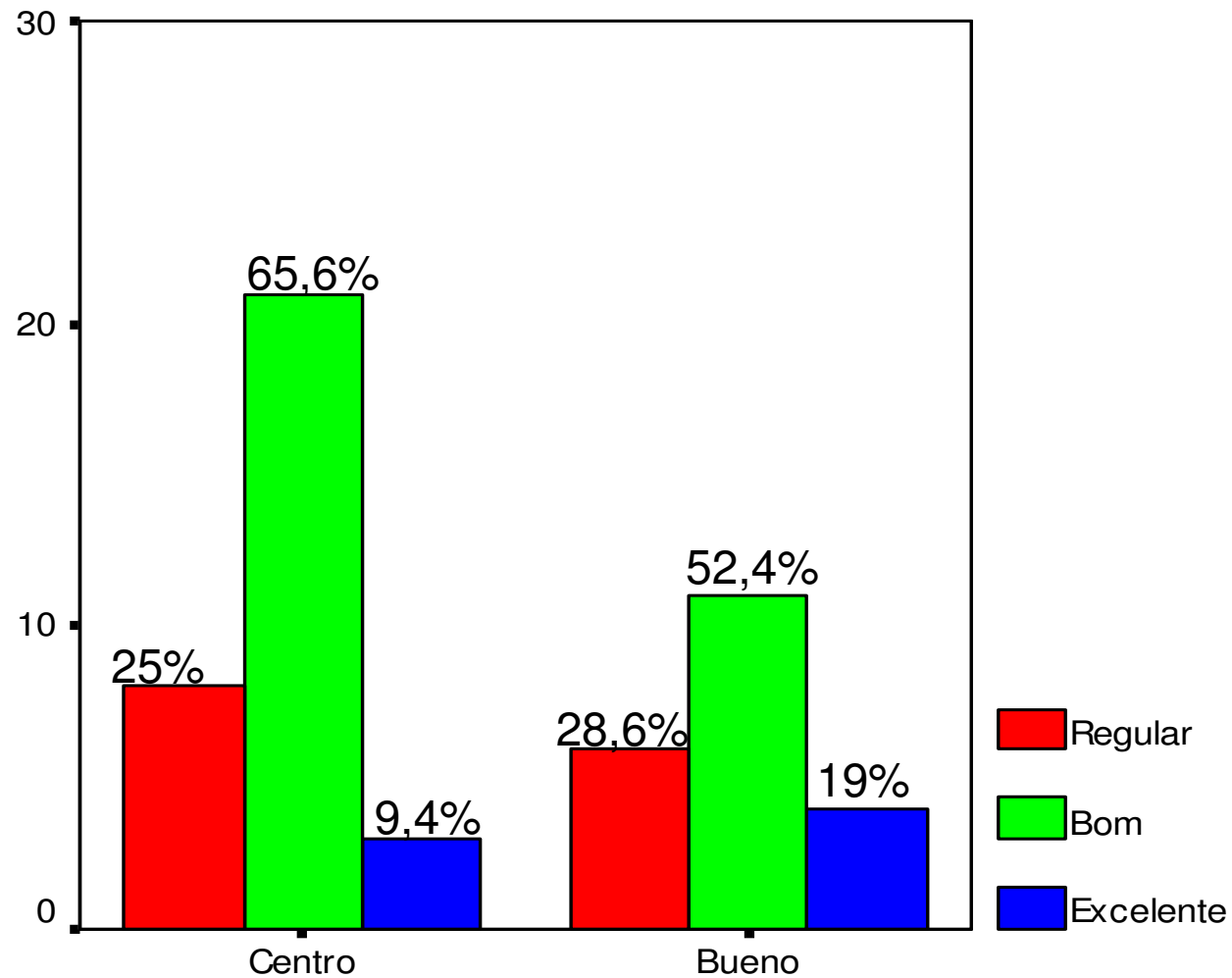

Unidade?

Avaliação institucional não identificada do corpo docente 2006.

# Como você avalia as condições de segurança da Faculdade Araguaia?

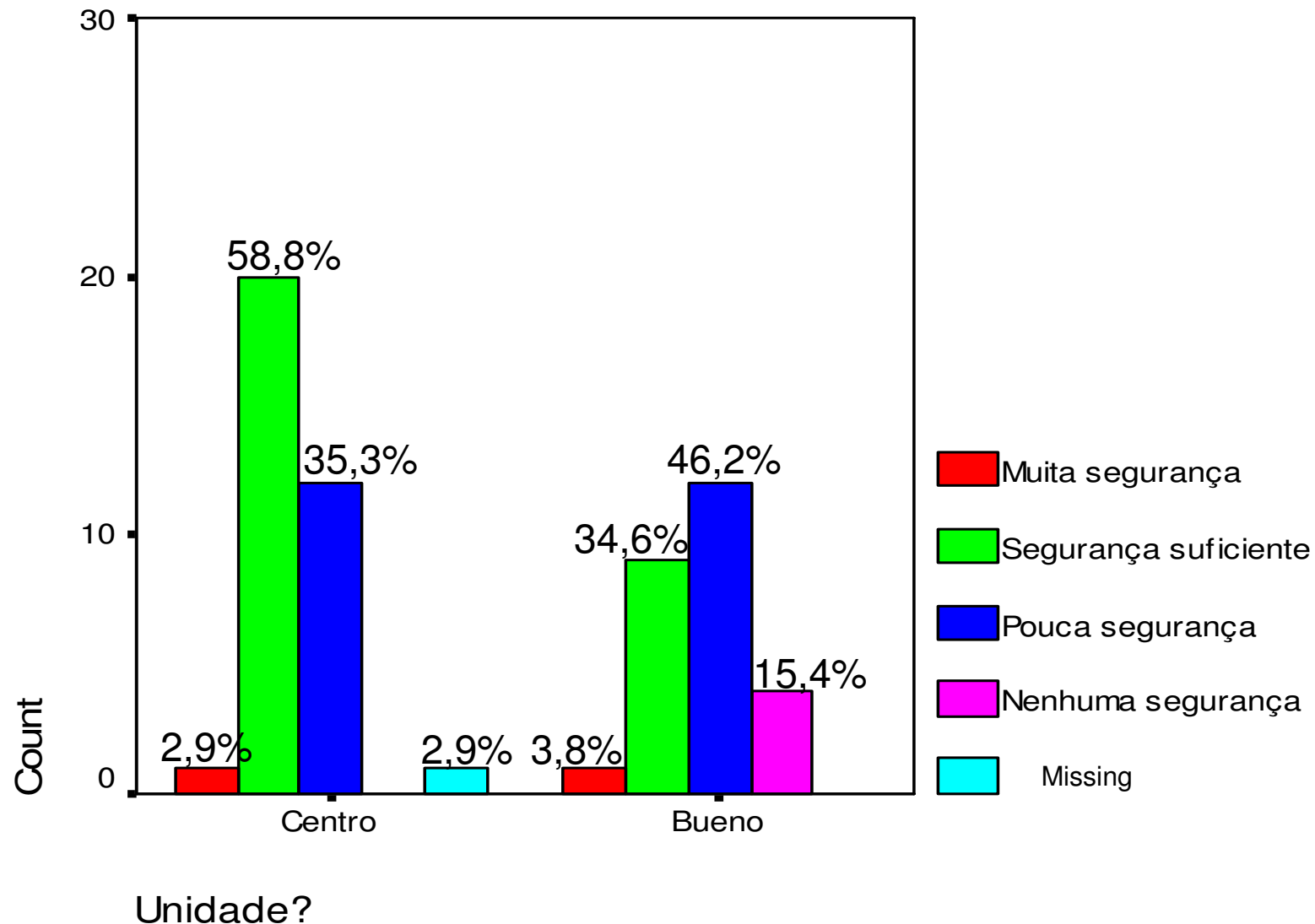

# Como você avalia o acesso aos equipamentos de informática da Faculdade Araguaia?

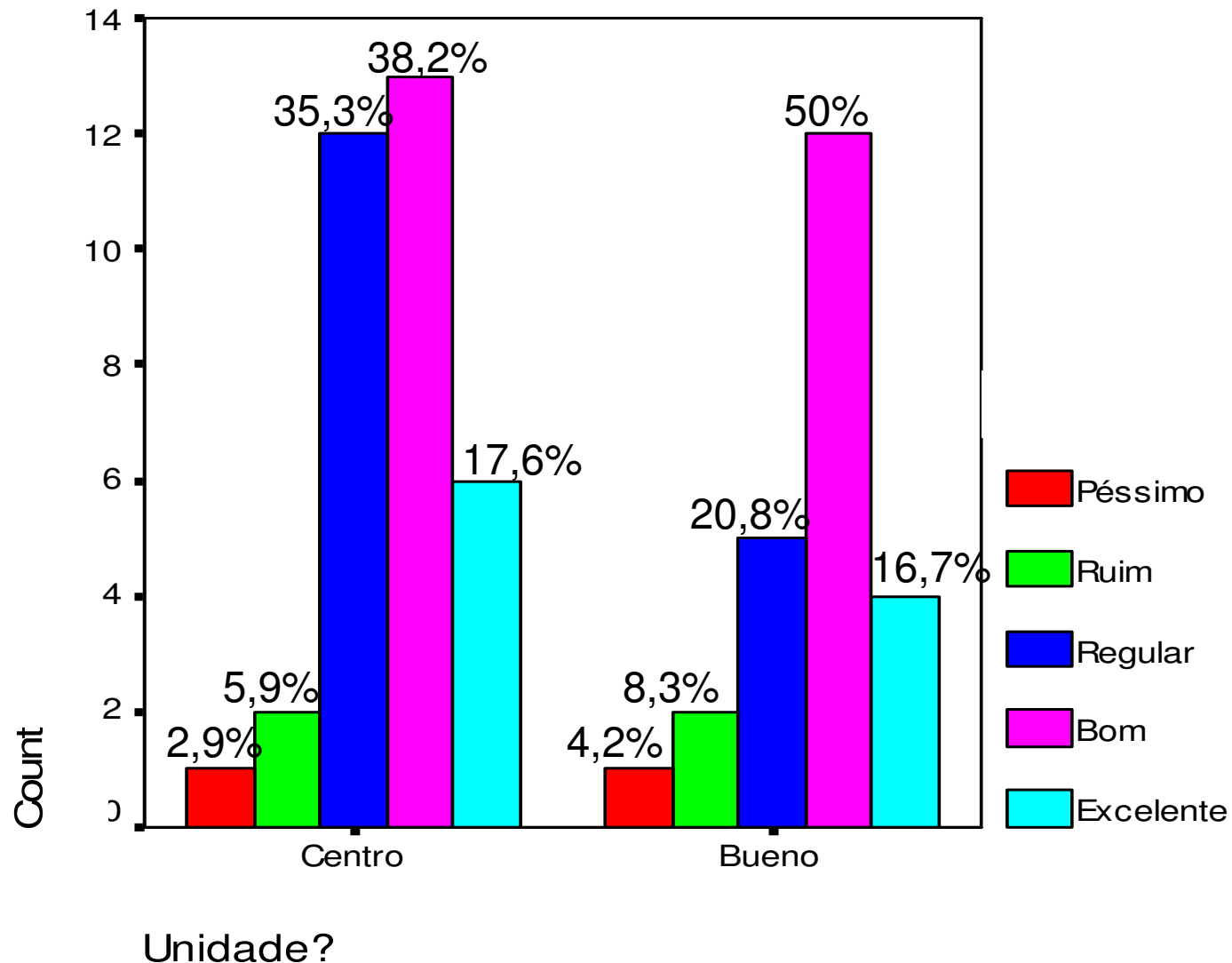

# Como você avalia o acesso aos recursos audiovisuais da Faculdade Araguaia?

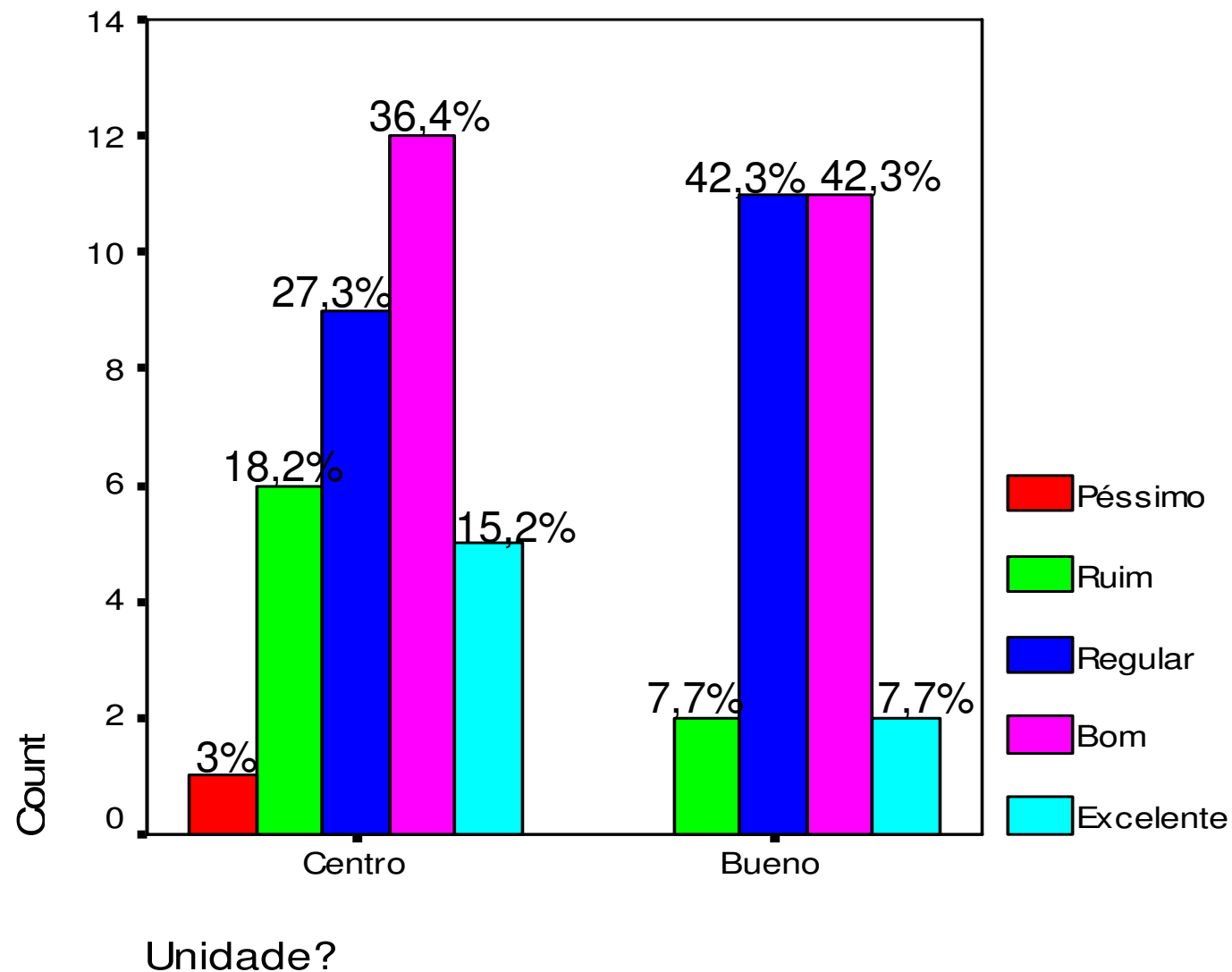

# Como você avalia o desempenho da secretaria acadêmica segundo o horário de atendimento?

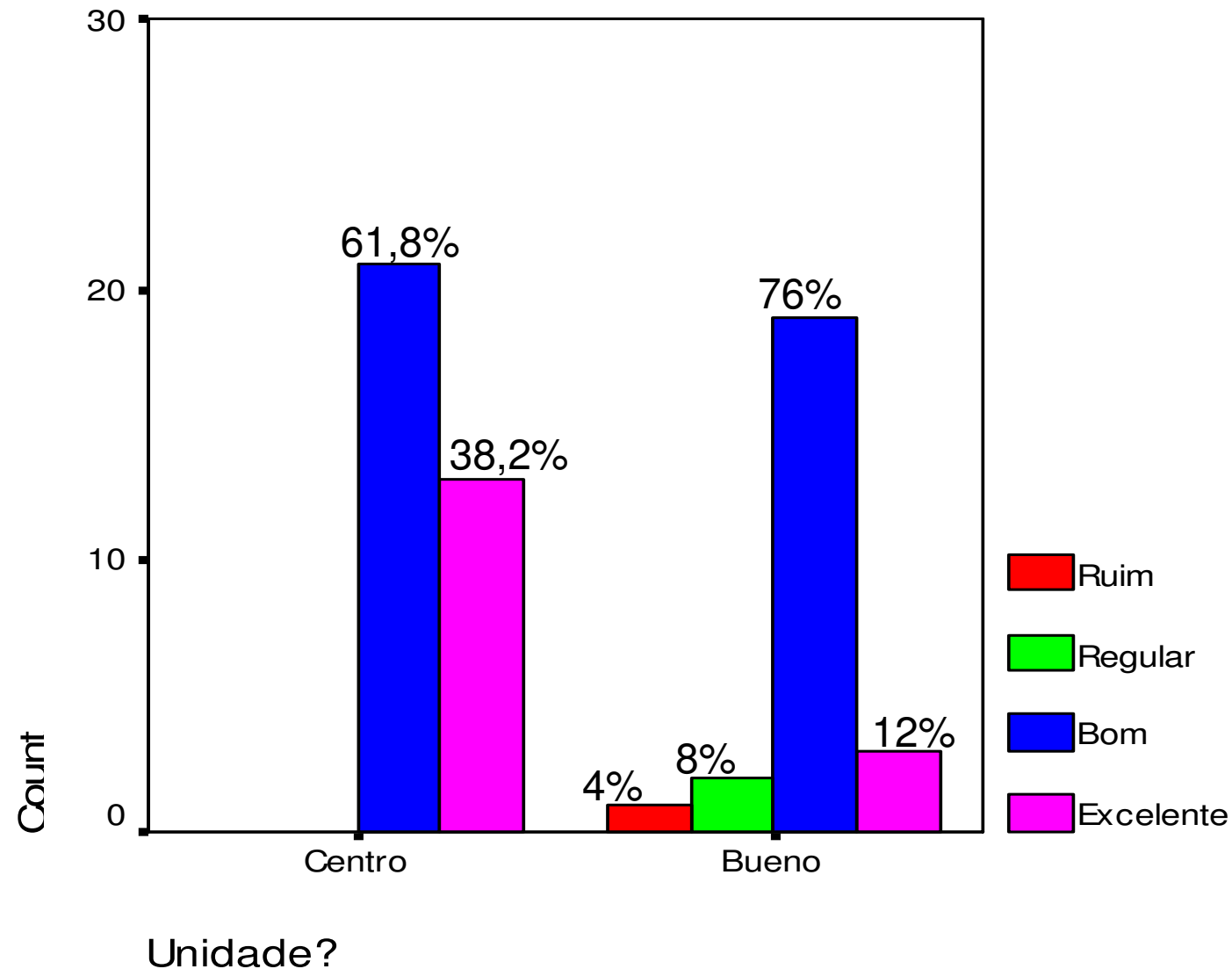

# Como você avalia o desempenho da secretaria acadêmica segundo a resolução de problemas do cotidiano?

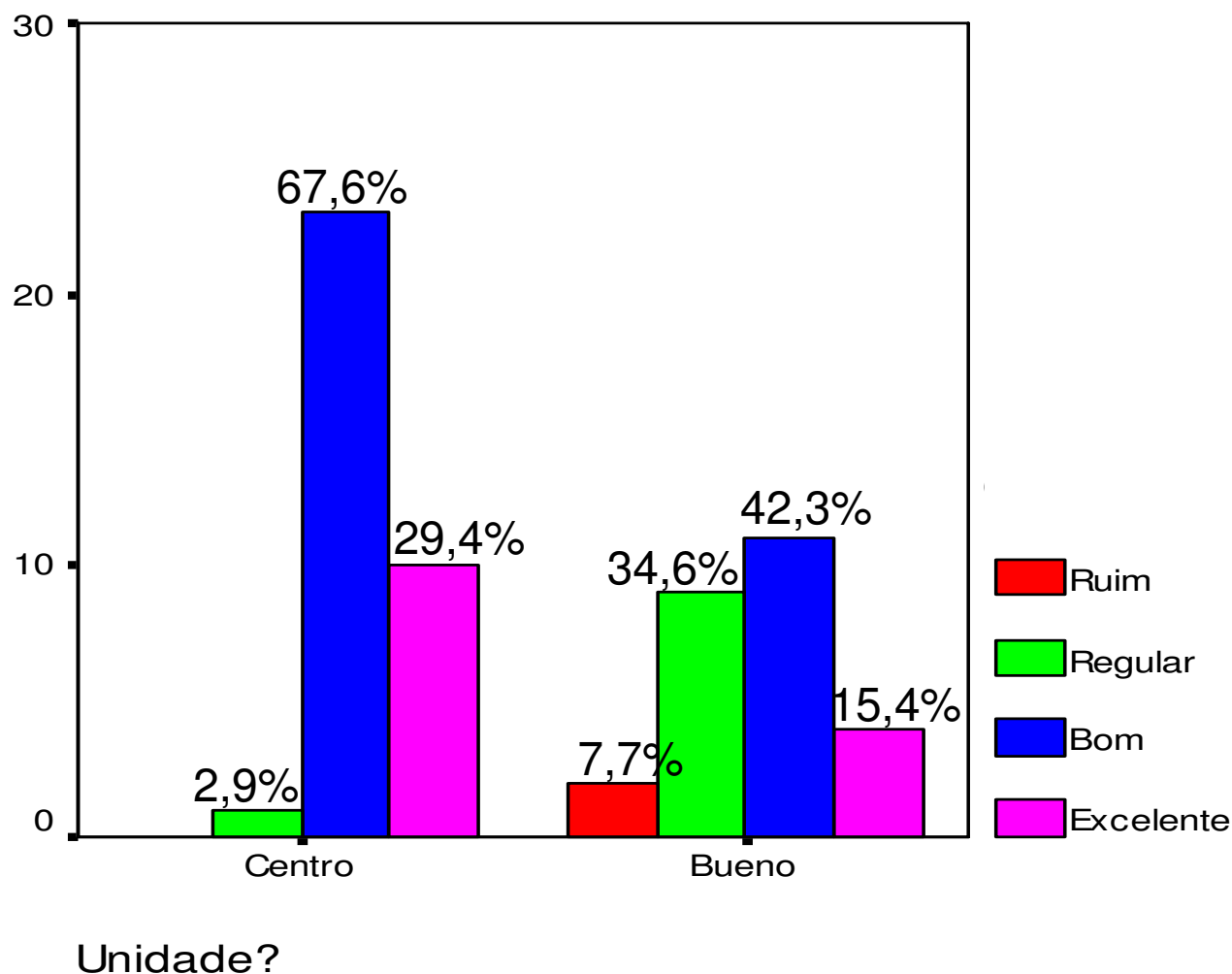

# Como você avalia o desempenho da secretaria acadêmica segundo o acesso e condições do local de atendimento?

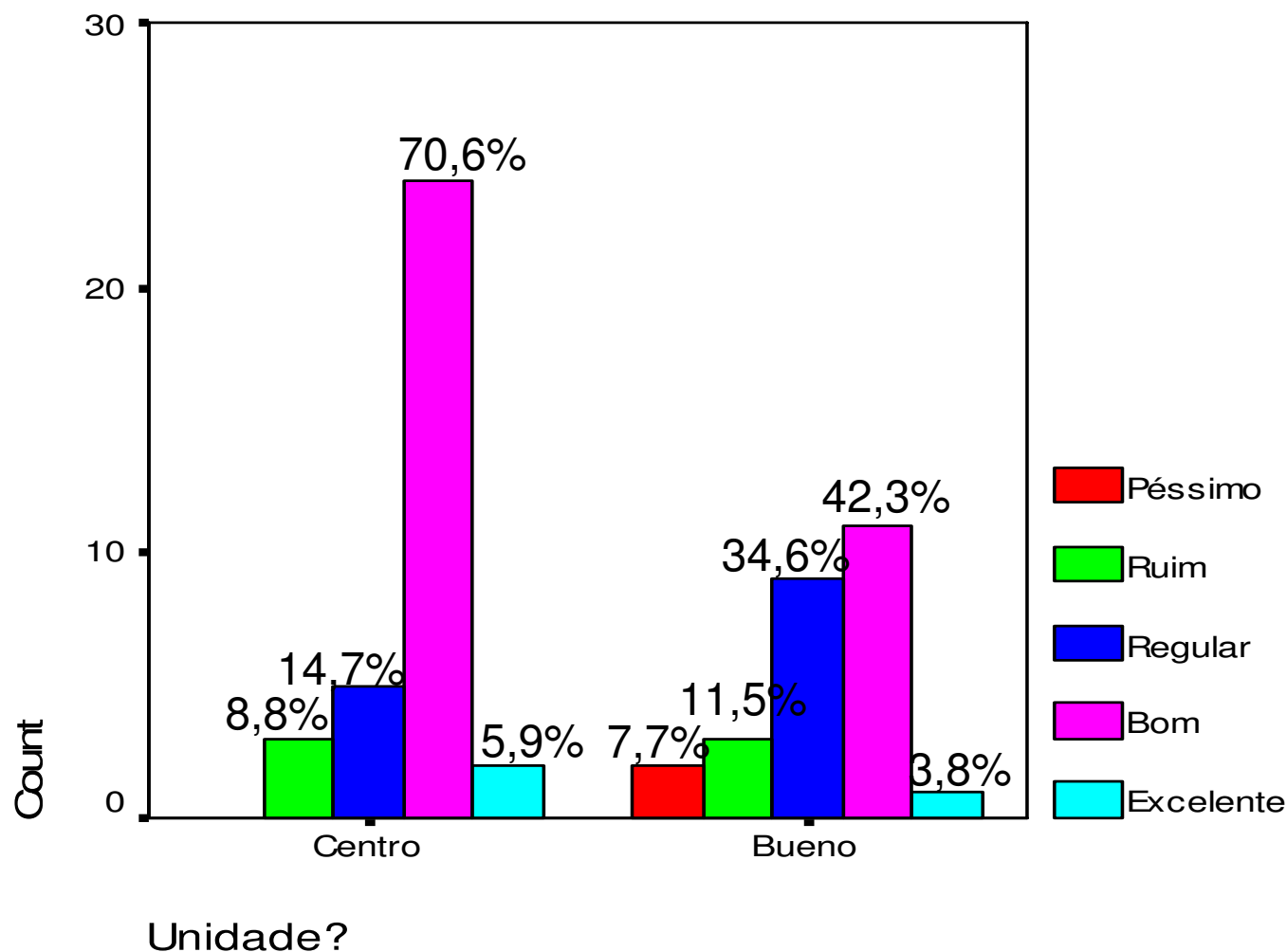



# Como você avalia o desempenho do depto. financeiro segundo o horário de atendimento?

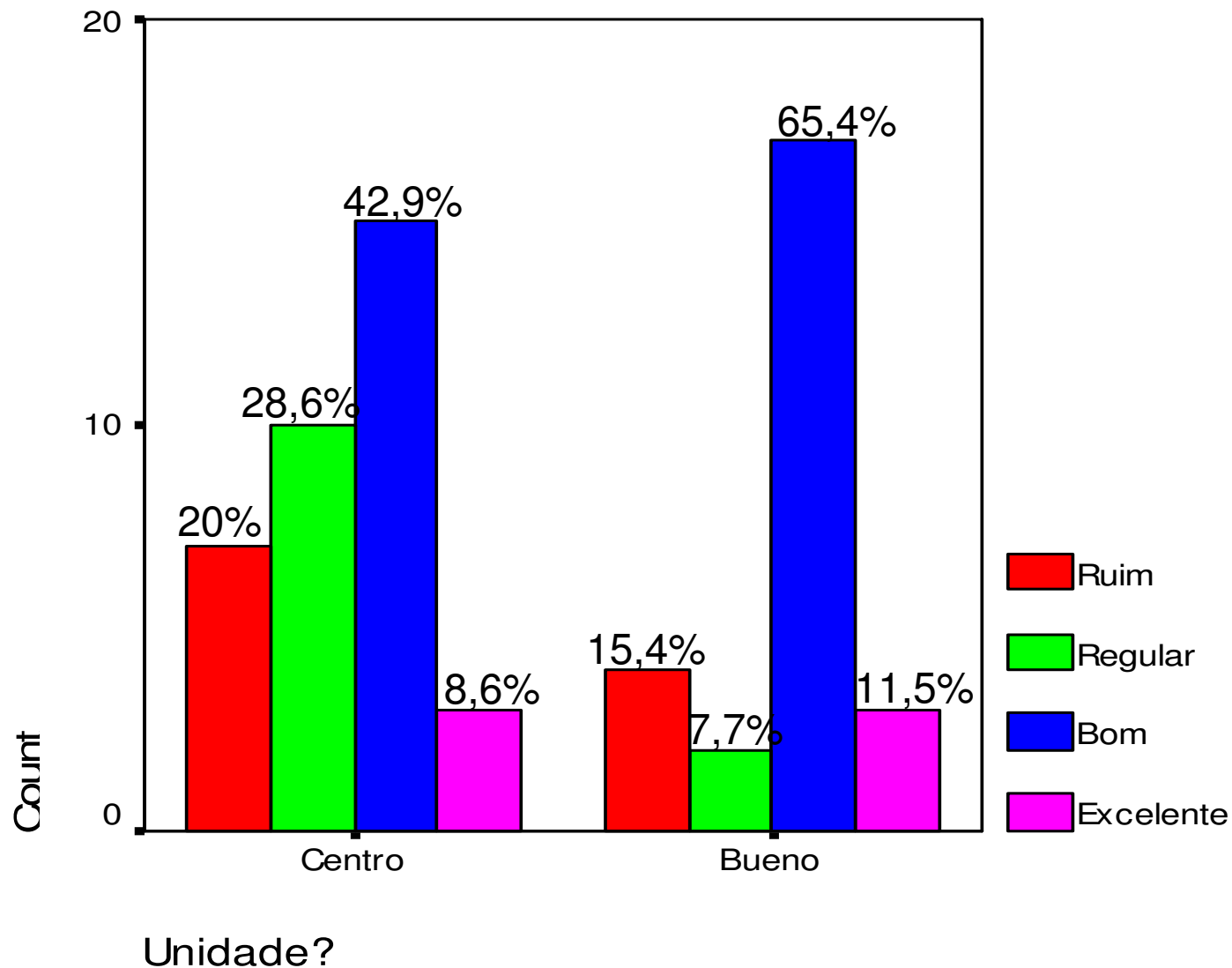

# Como você avalia o desempenho do depto. financeiro segundo a resolução de problemas do cotidiano?

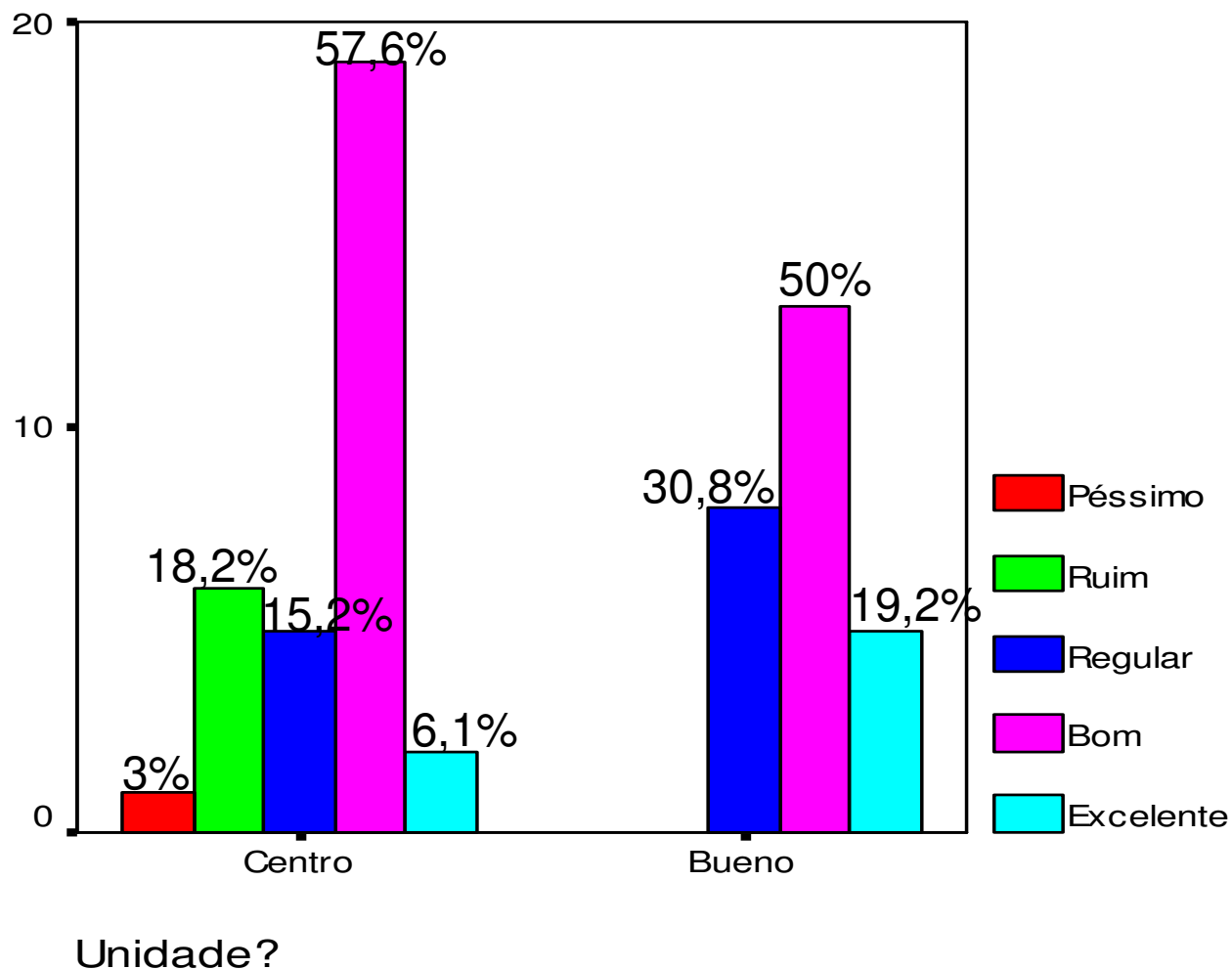

# Como você avalia o desempenho do depto. financeiro segundo o acesso e condições do local de atendimento?

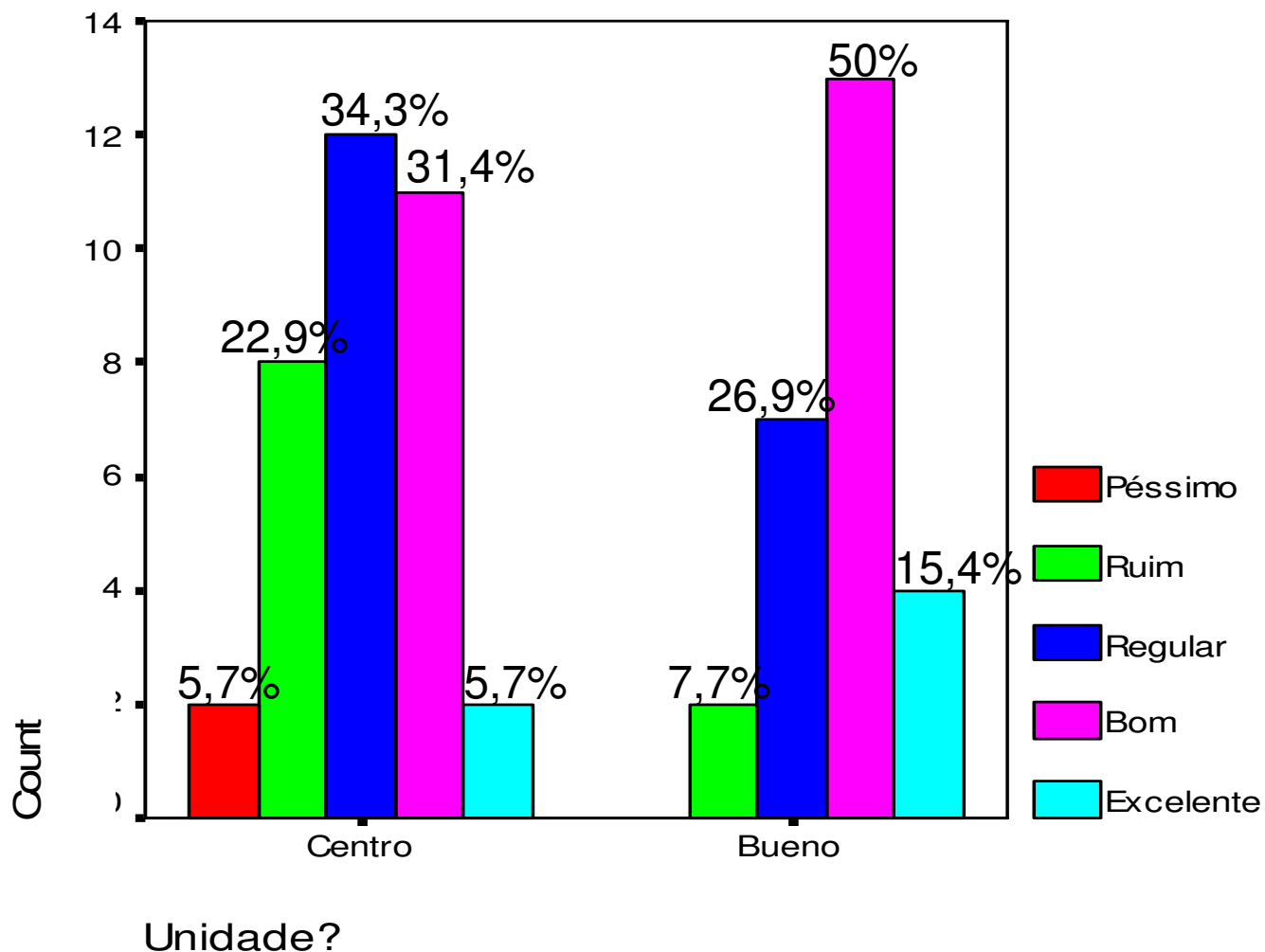

# Como você avalia o desempenho do depto. financeiro segundo a eficácia dos atendentes?

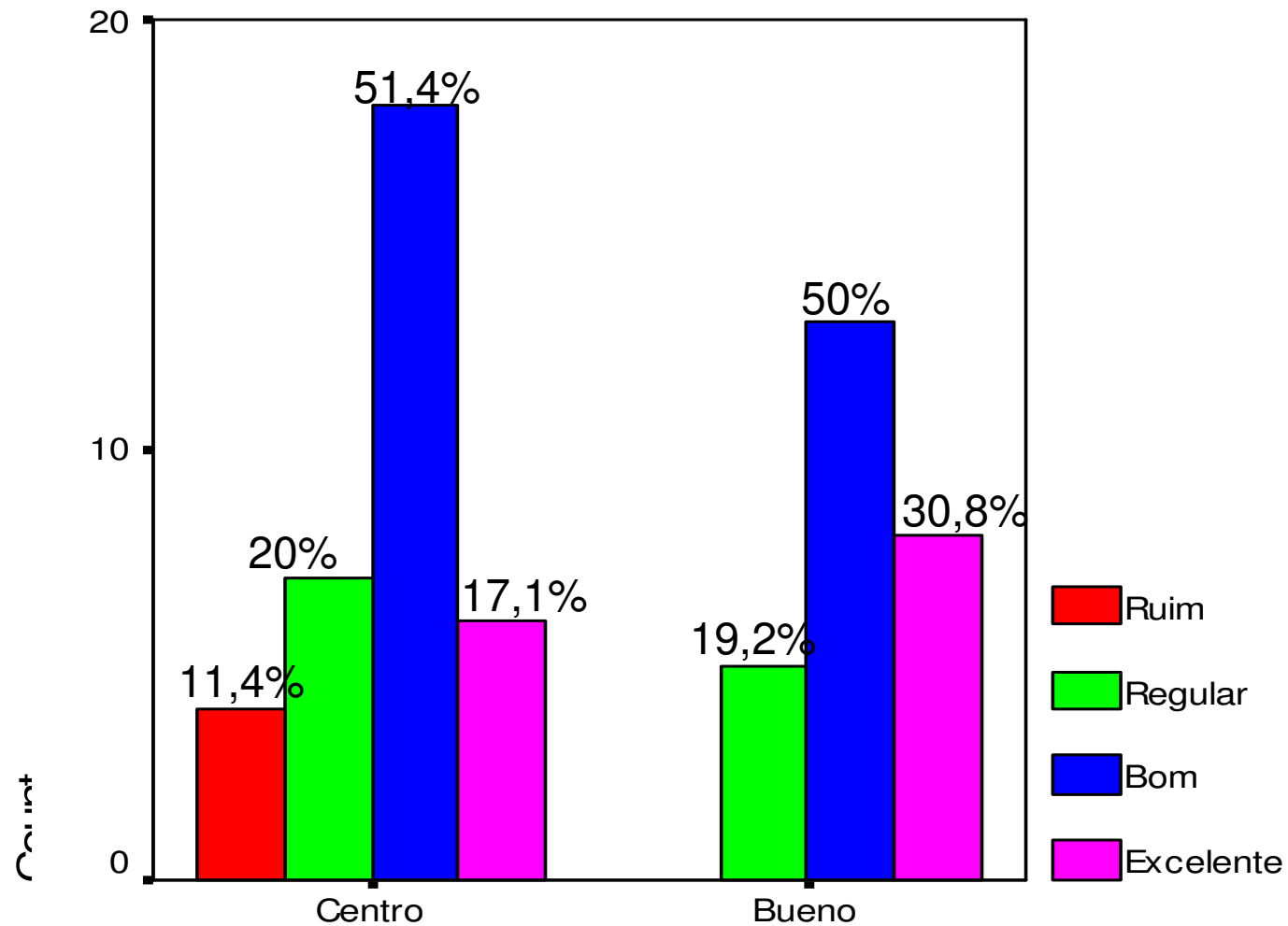

Unidade?

# Como você avalia o desempenho da recepção segundo o horário de atendimento?

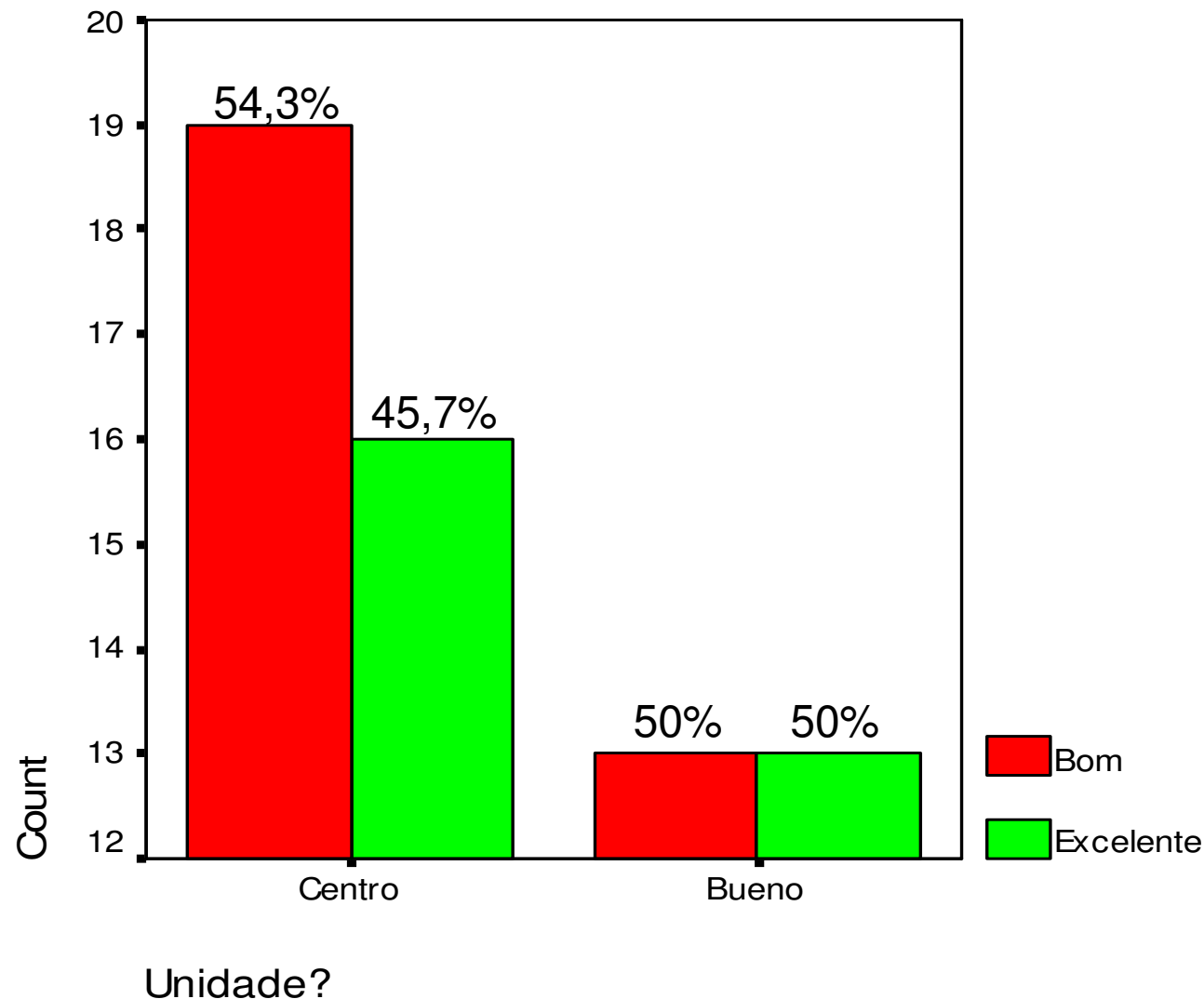

# Como você avalia o desempenho da recepção segundo a resolução de problemas do cotidiano?

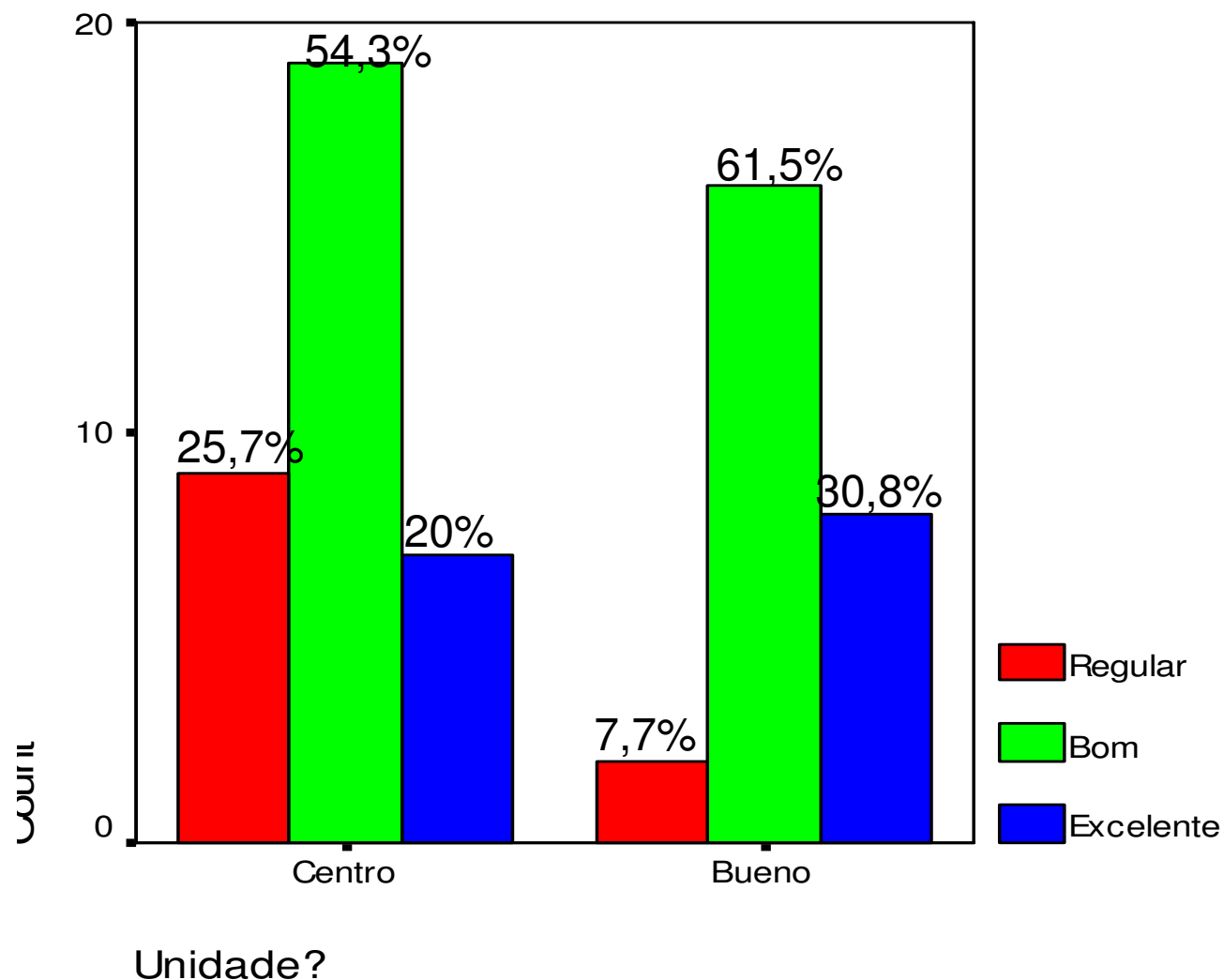

# Como você avalia o desempenho da recepção segundo o acesso e condições do local de atendimento?

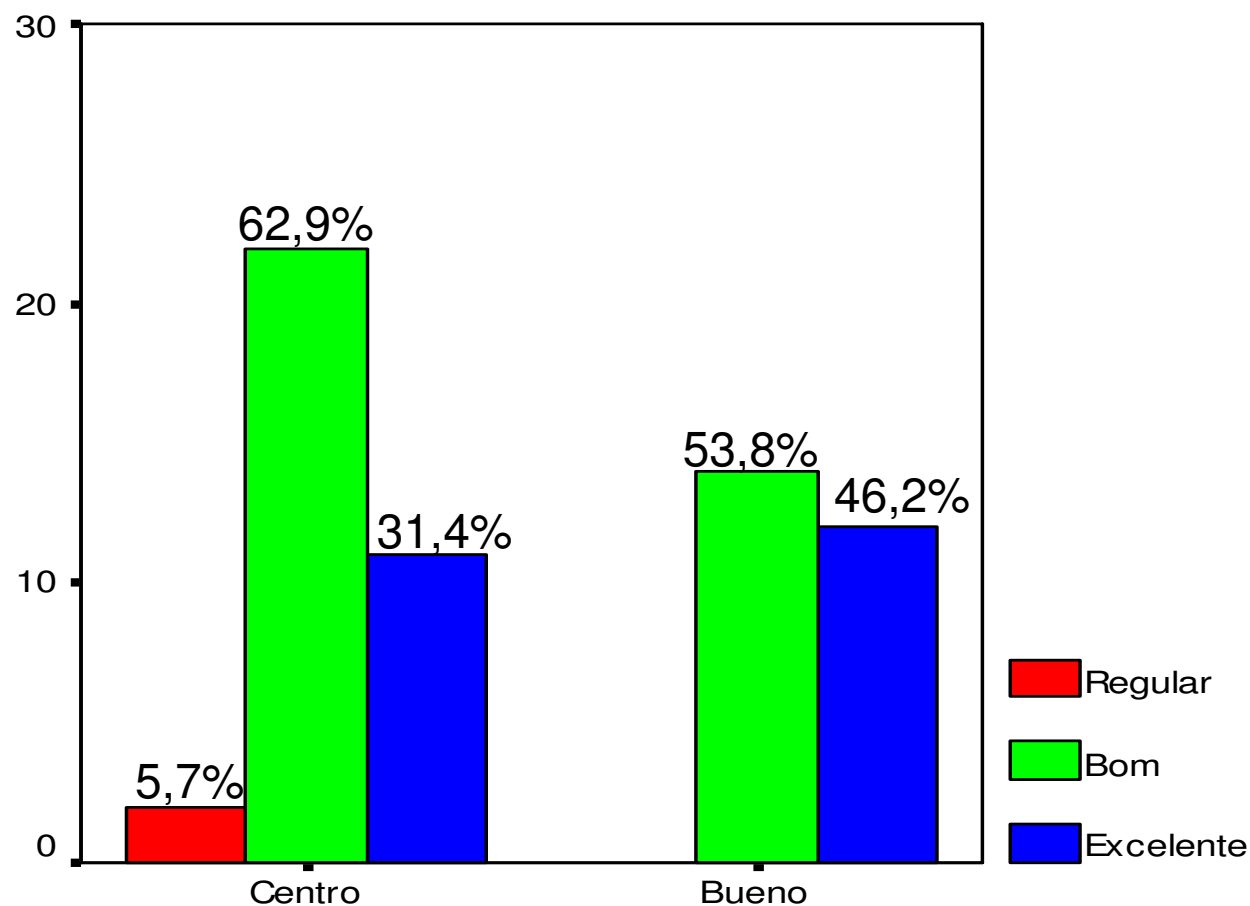

Unidade?

# Como você avalia o funcionamento dos laboratórios segundo o horário de atendimento?

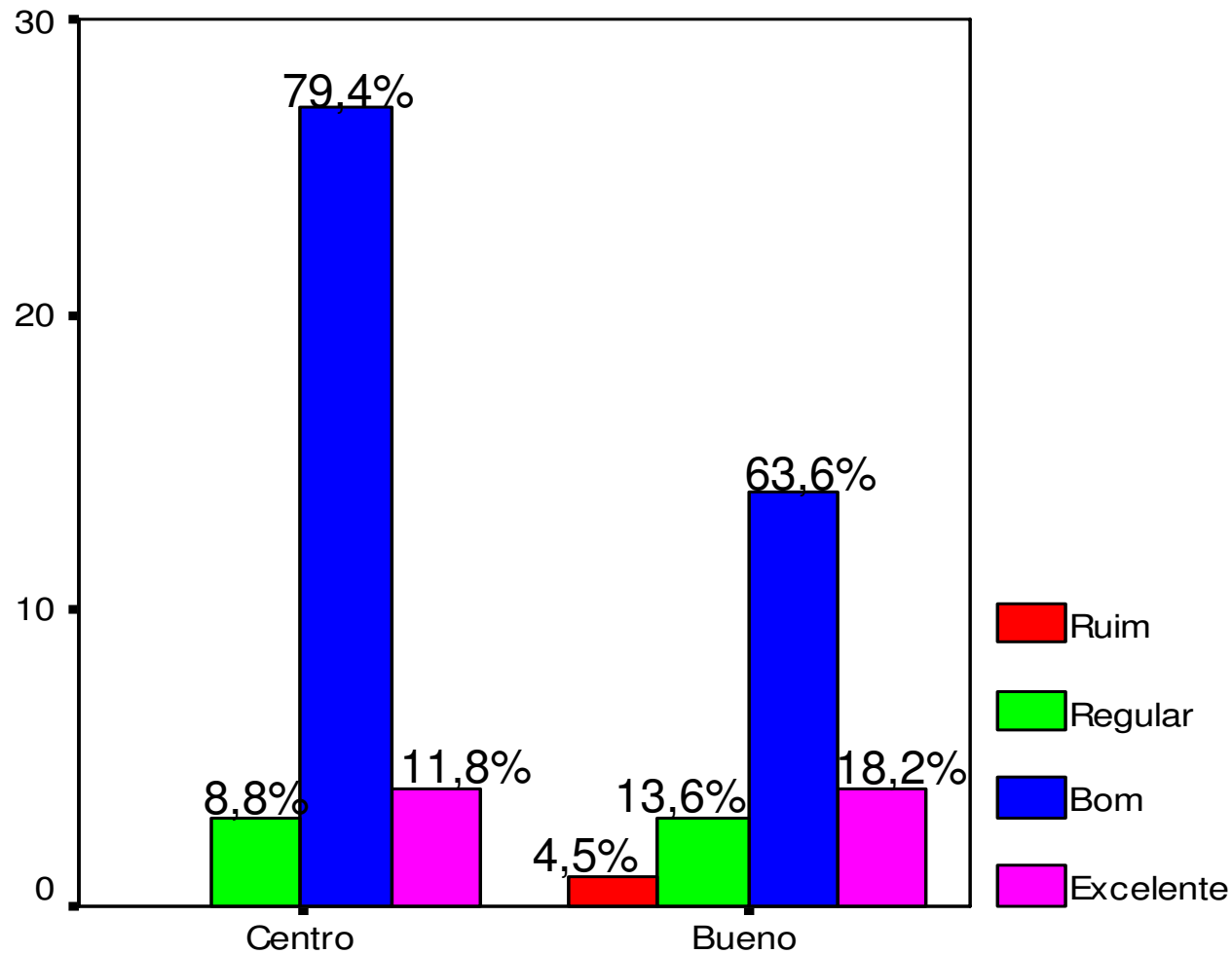

Unidade?

Avaliação institucional não identificada do corpo docente 2006.



# Como você avalia o funcionamento dos laboratórios segundo a resolução de problemas do cotidiano?

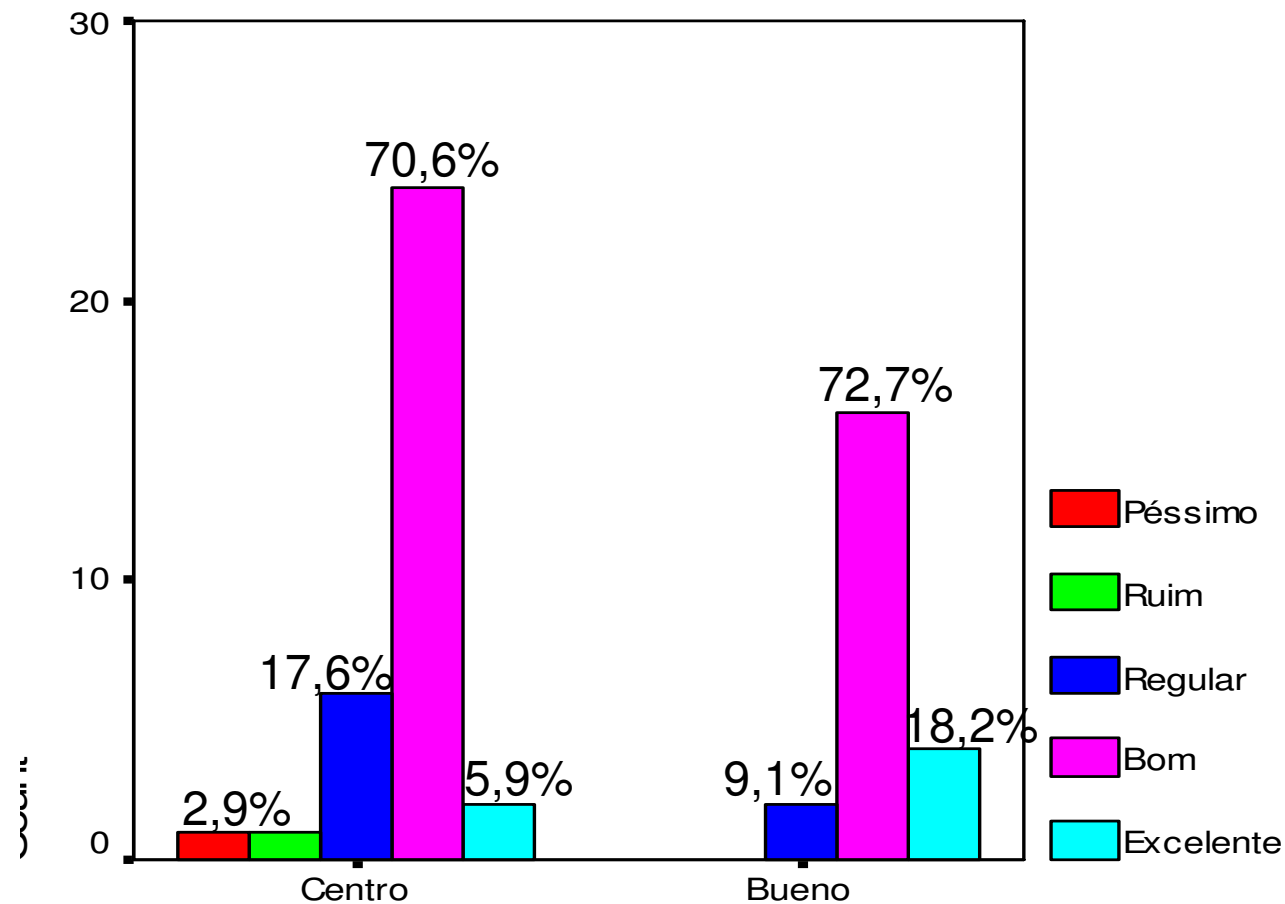

Unidade?

Avaliação institucional não identificada do corpo docente 2006.

# Como você avalia o funcionamento dos laboratórios segundo o acesso e condições do local de atendimento?

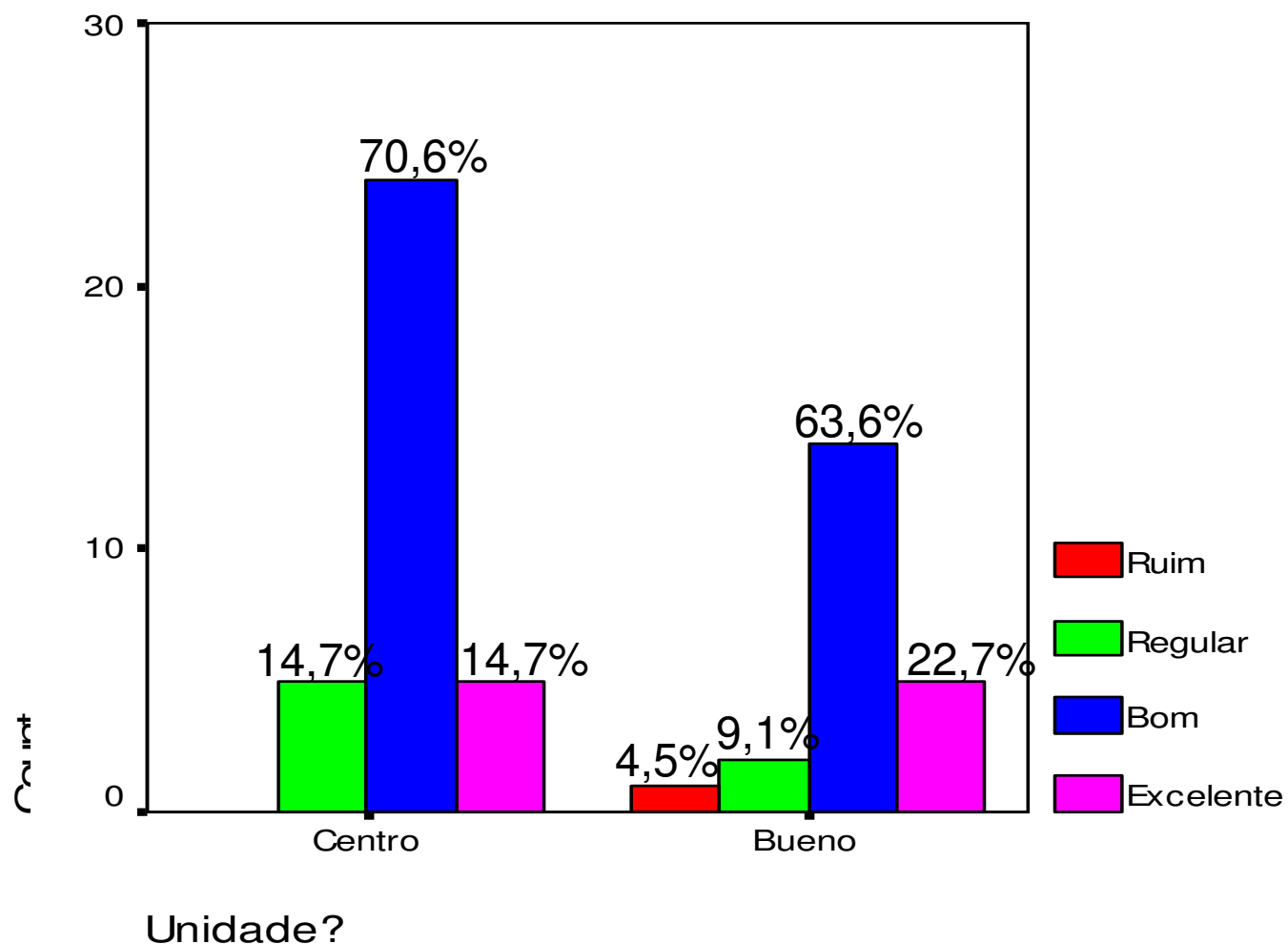

# Sobre a sala dos professores da Faculdade Araguaia, você considera a dimensão:

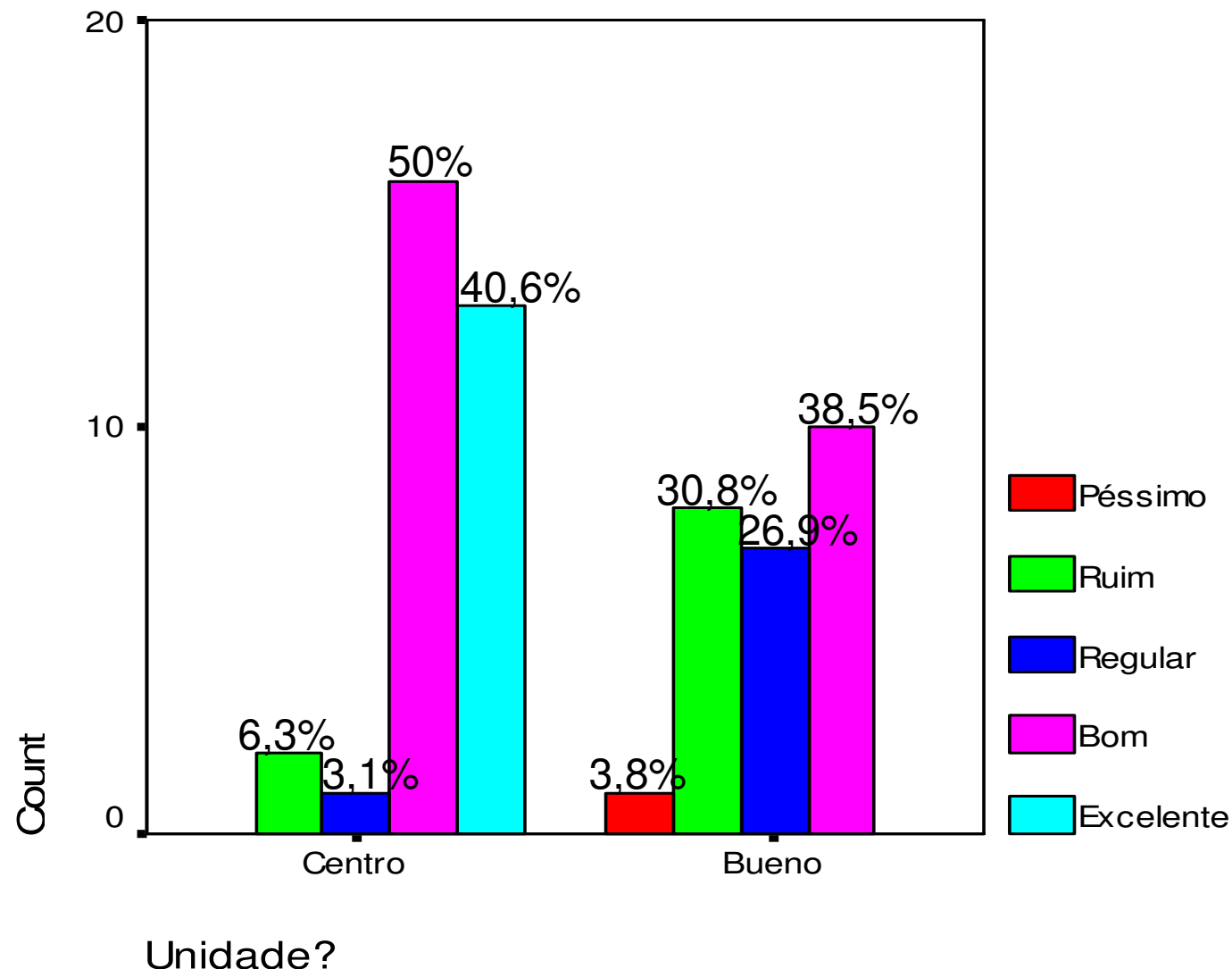

Avaliação institucional não identificada do corpo docente 2006.

# Sobre a sala dos professores da Faculdade Araguaia, você considera a acústica:

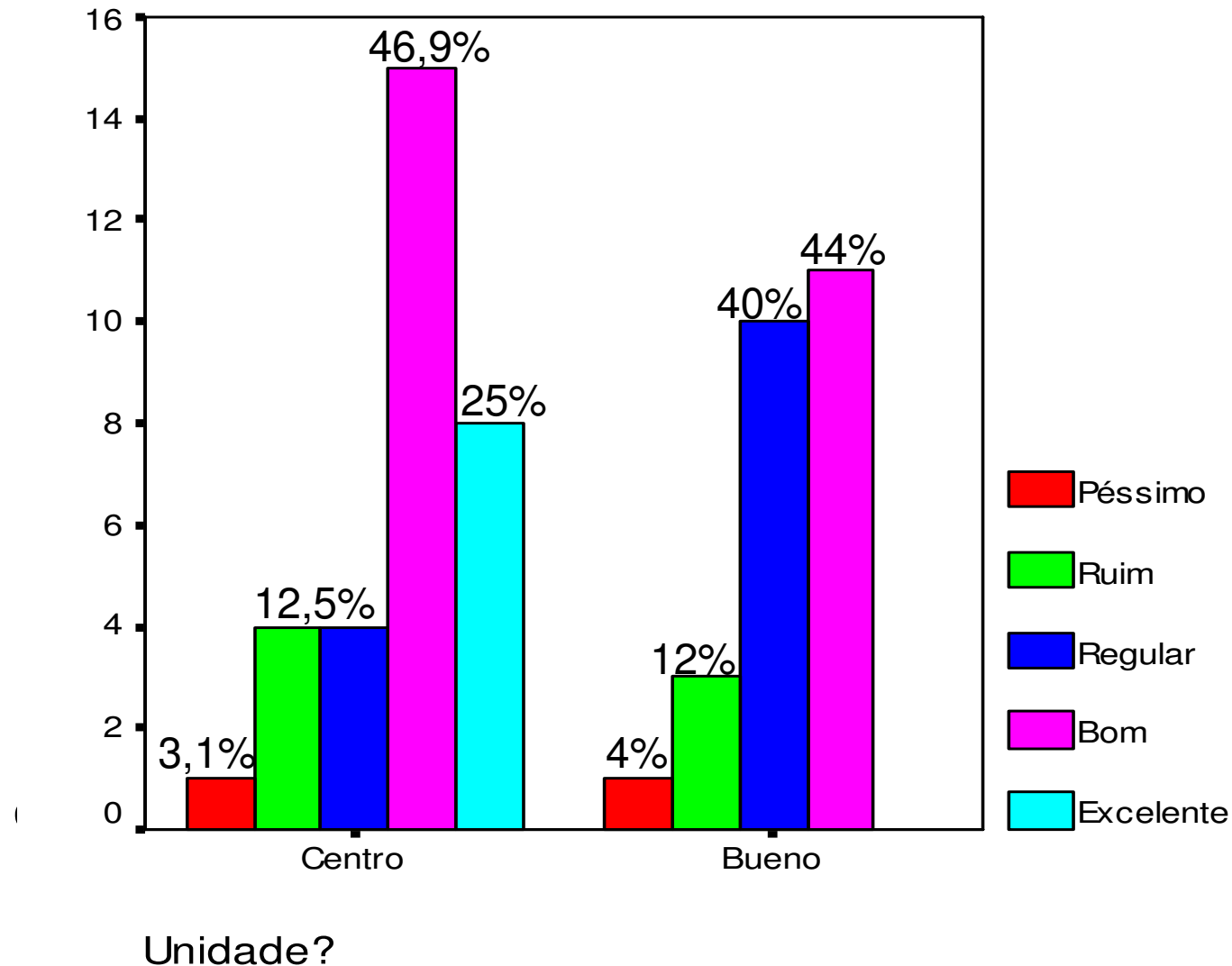

# Sobre a sala dos professores da Faculdade Araguaia, você considera a iluminação:

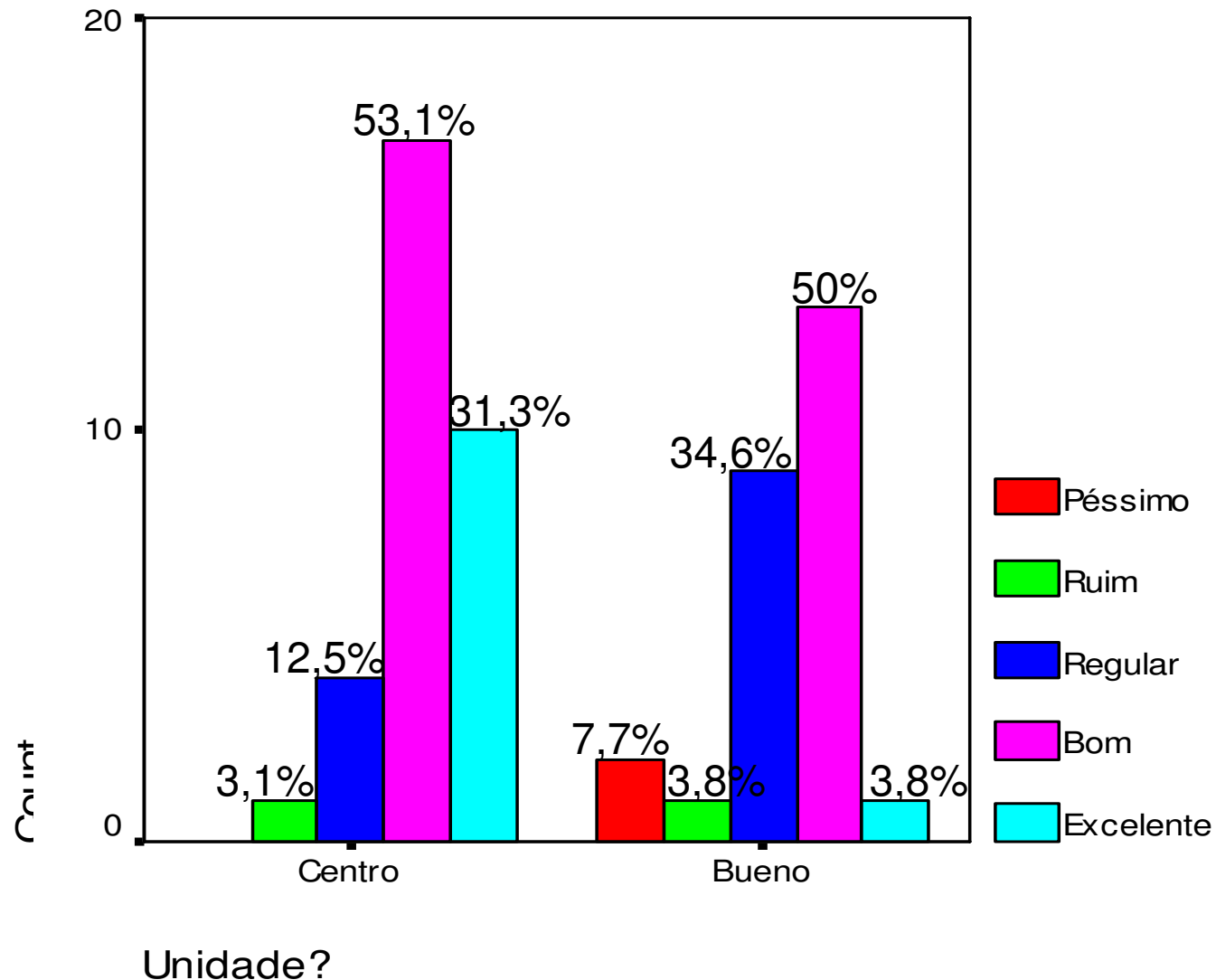

Avaliação institucional não identificada do corpo docente 2006.

# Sobre a sala dos professores da Faculdade Araguaia, você considera a ventilação:

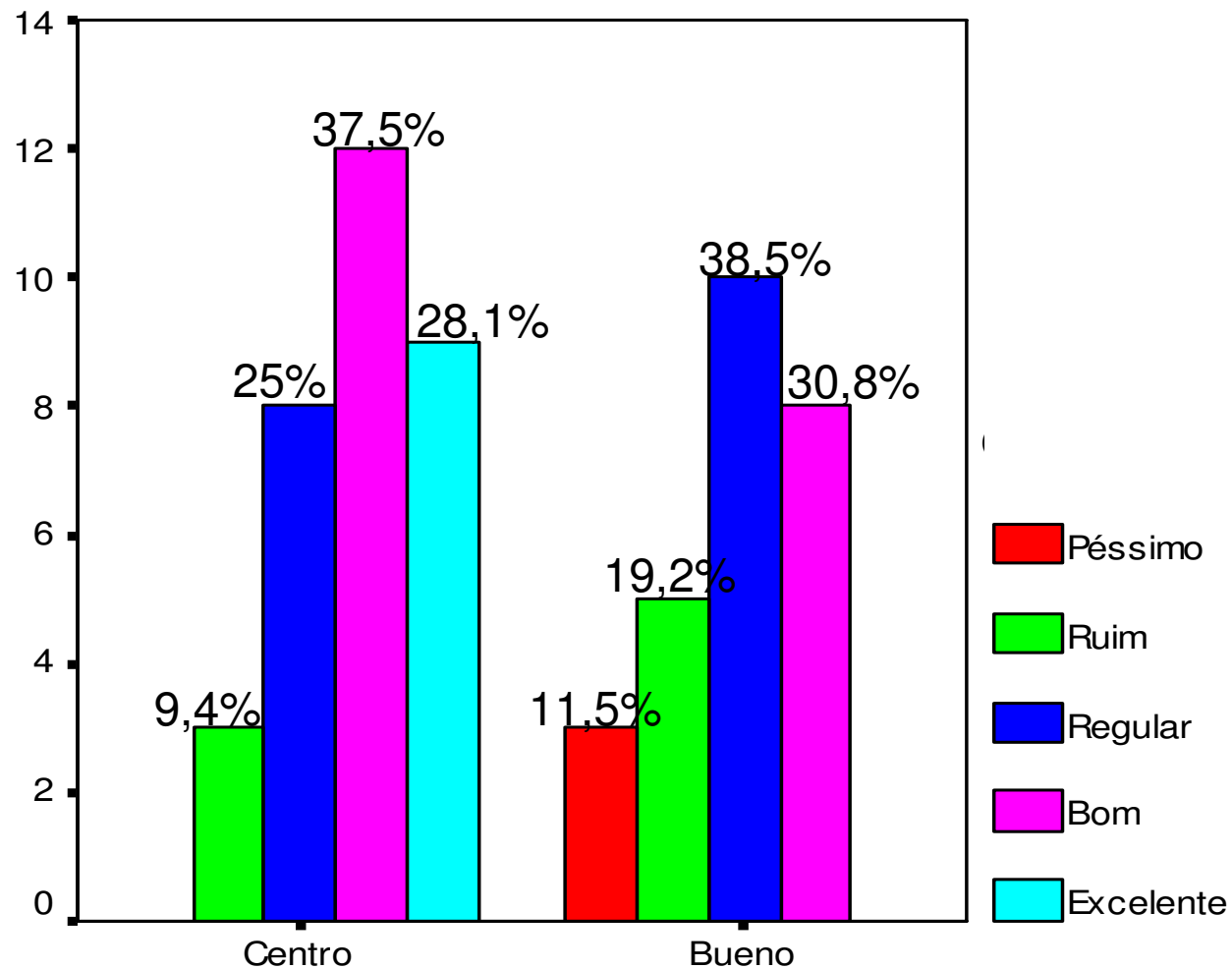

Unidade?

Avaliação institucional não identificada do corpo docente 2006.

# Sobre a sala dos professores da Faculdade Araguaia, você considera o mobiliário:

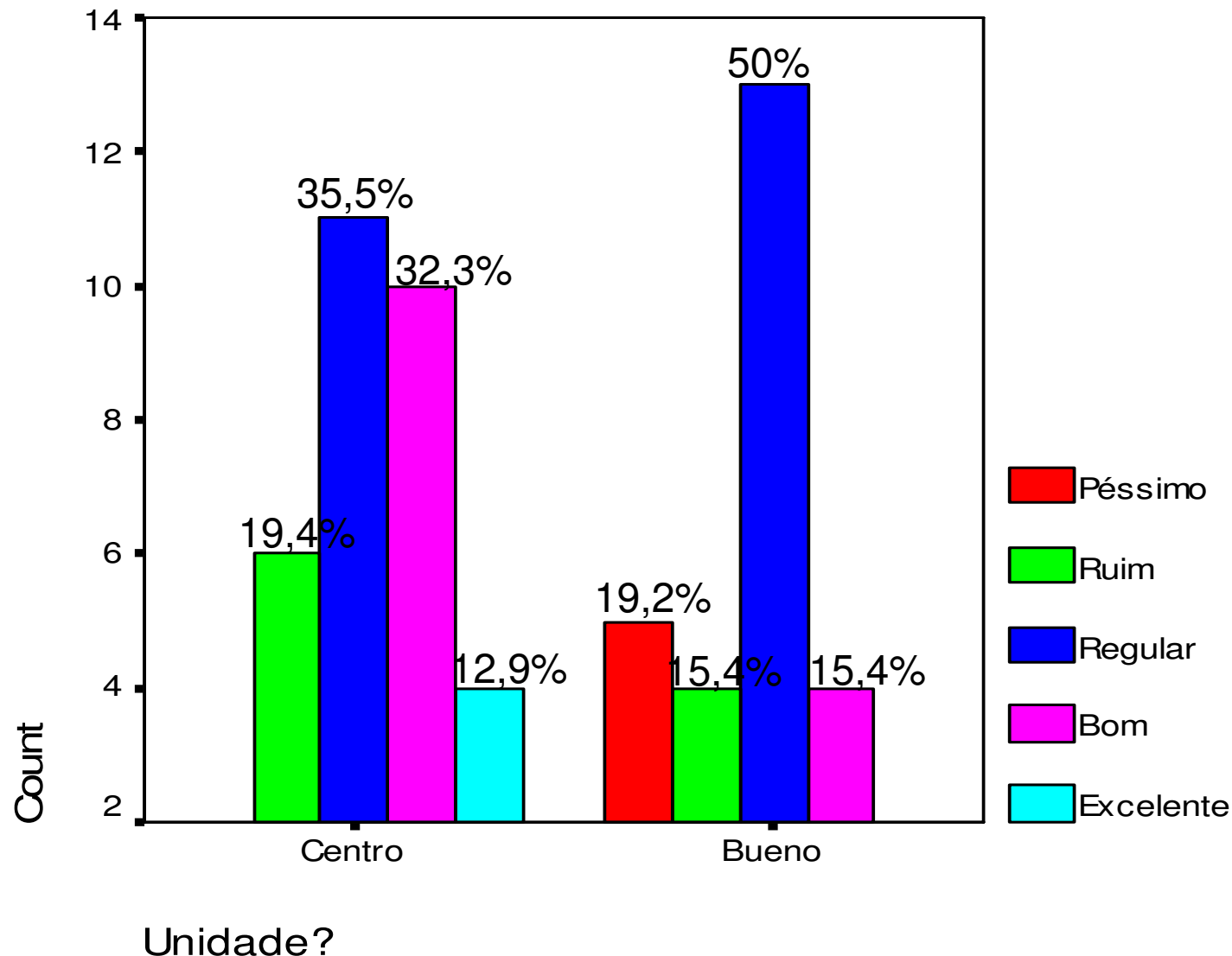

# Sobre a sala dos professores da Faculdade Araguaia, você considera a limpeza:

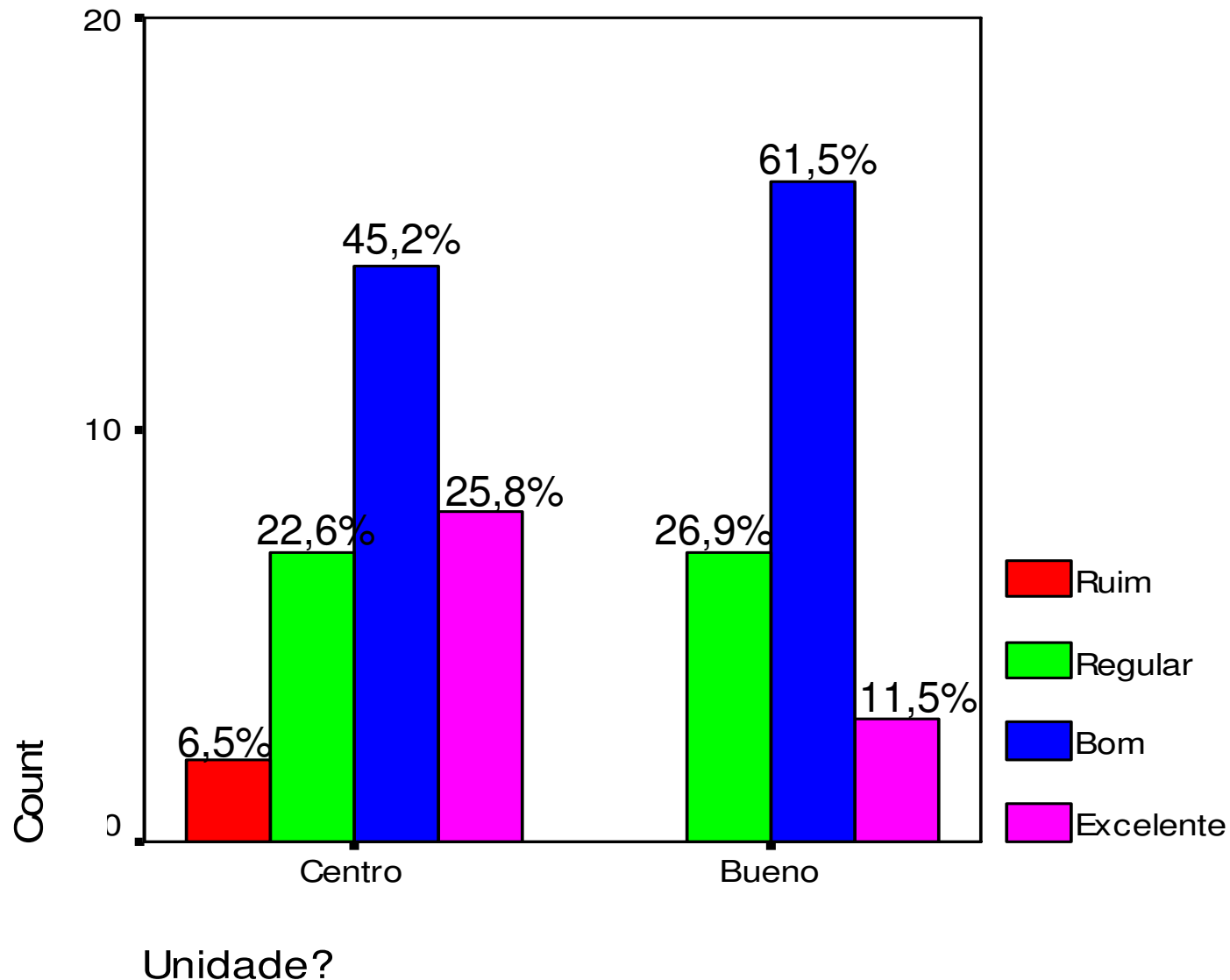



# Sobre as salas administrativas da Faculdade Araguaia, você considera a dimensão:

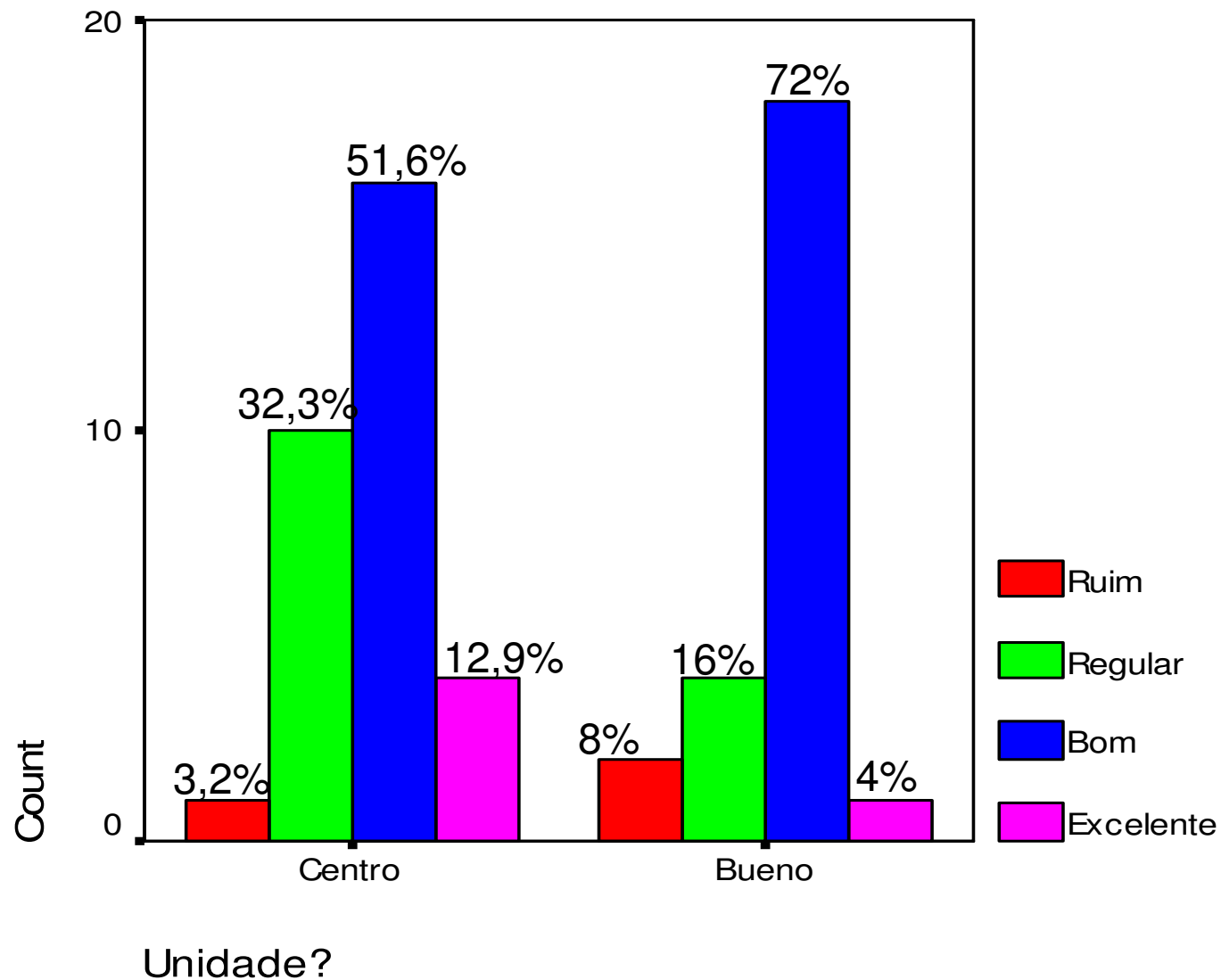

# Sobre as salas administrativas da Faculdade Araguaia, você considera a acústica:

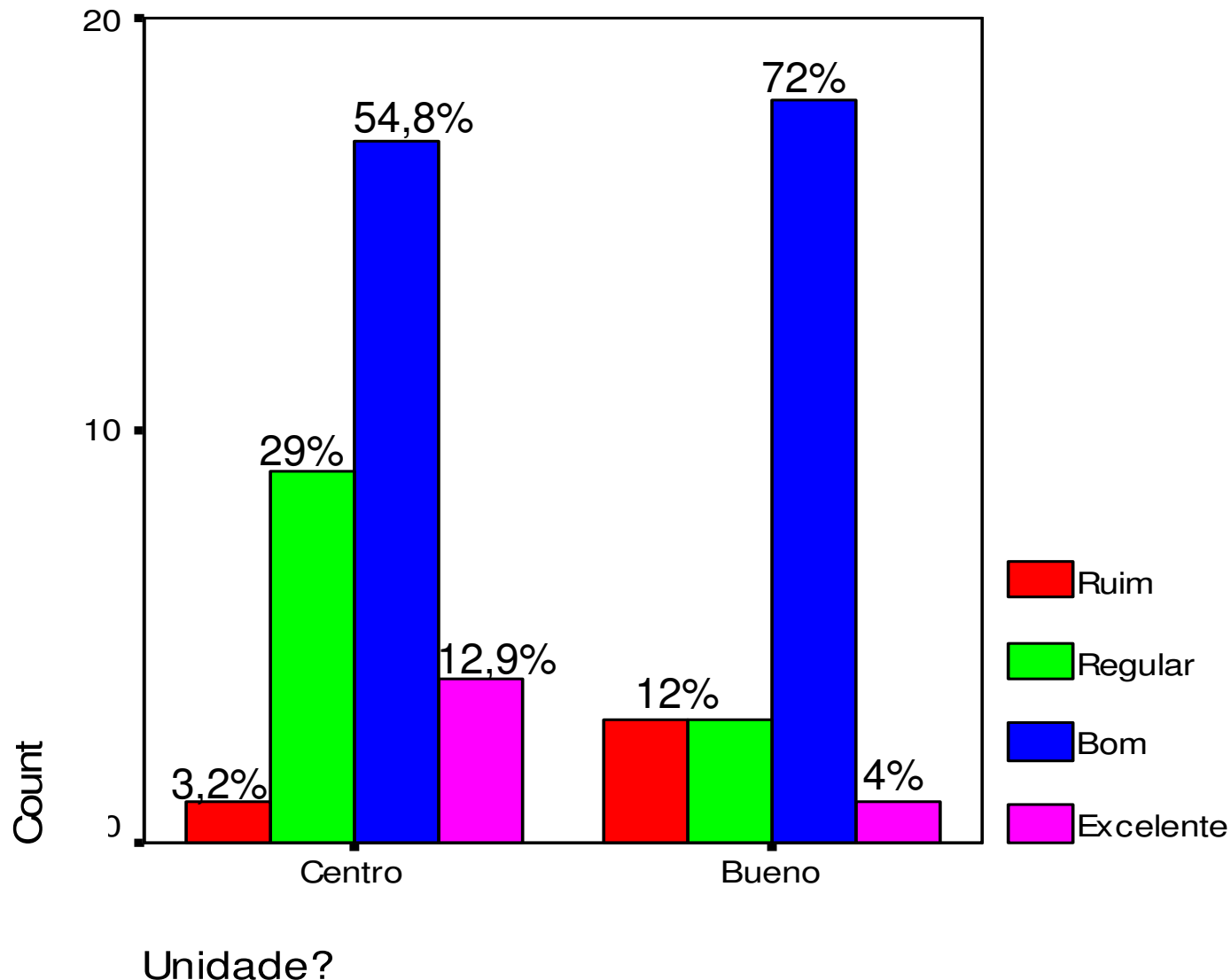

# Sobre as salas administrativas da Faculdade Araguaia, você considera a iluminação:

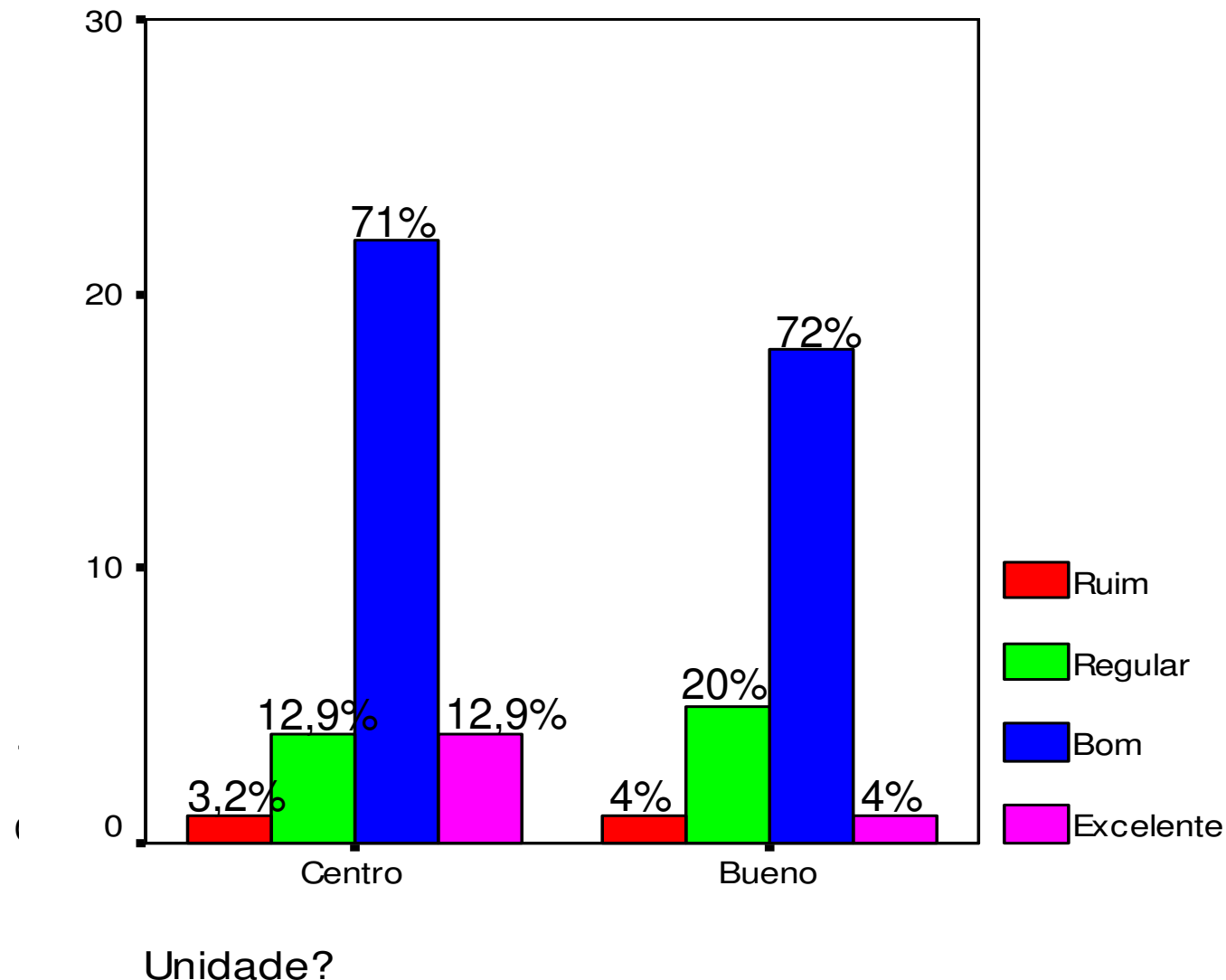

# Sobre as salas administrativas da Faculdade Araguaia, você considera a ventilação:

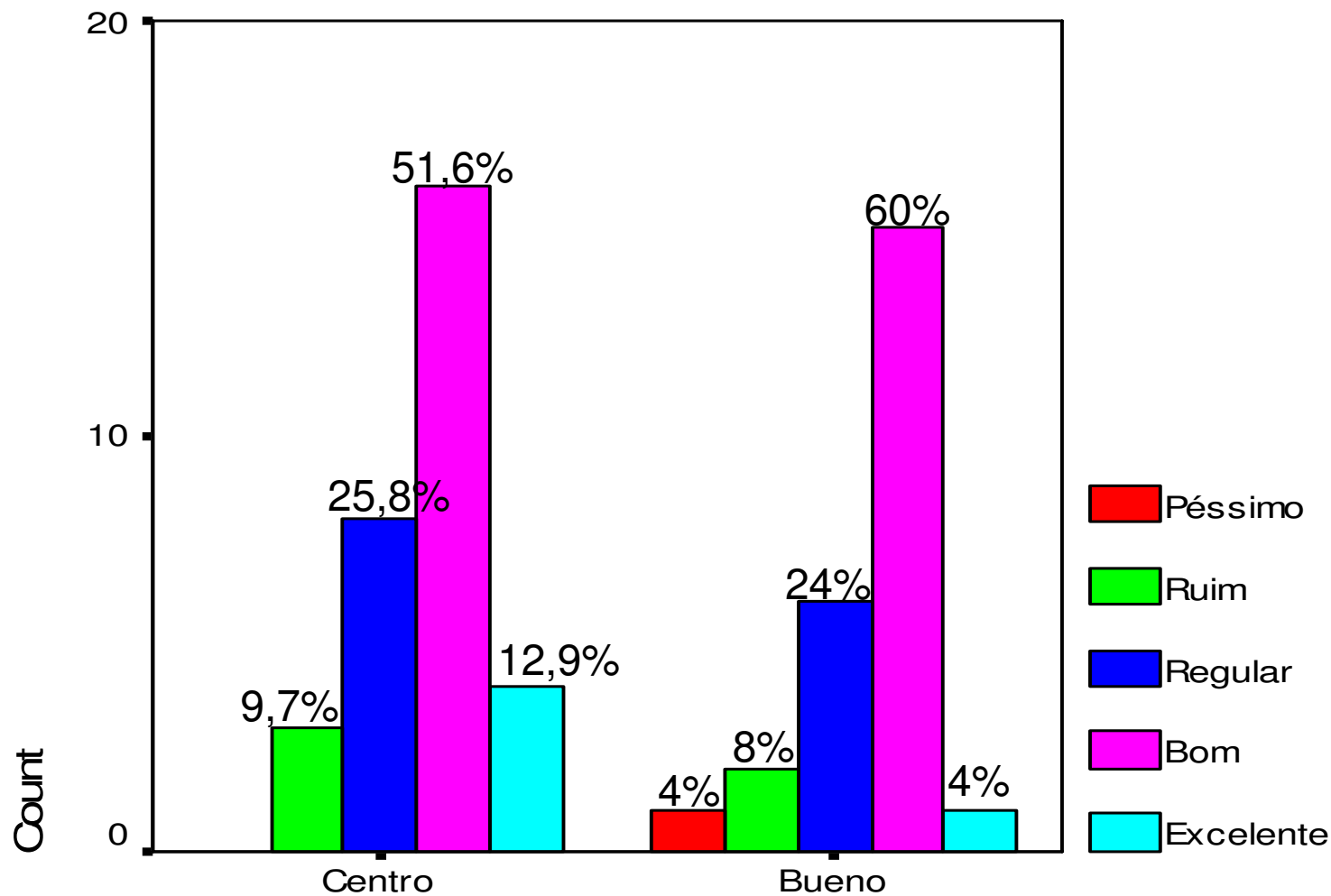

Unidade?

Avaliação institucional não identificada do corpo docente 2006.

# Sobre as salas administrativas da Faculdade Araguaia, você considera o mobiliário:

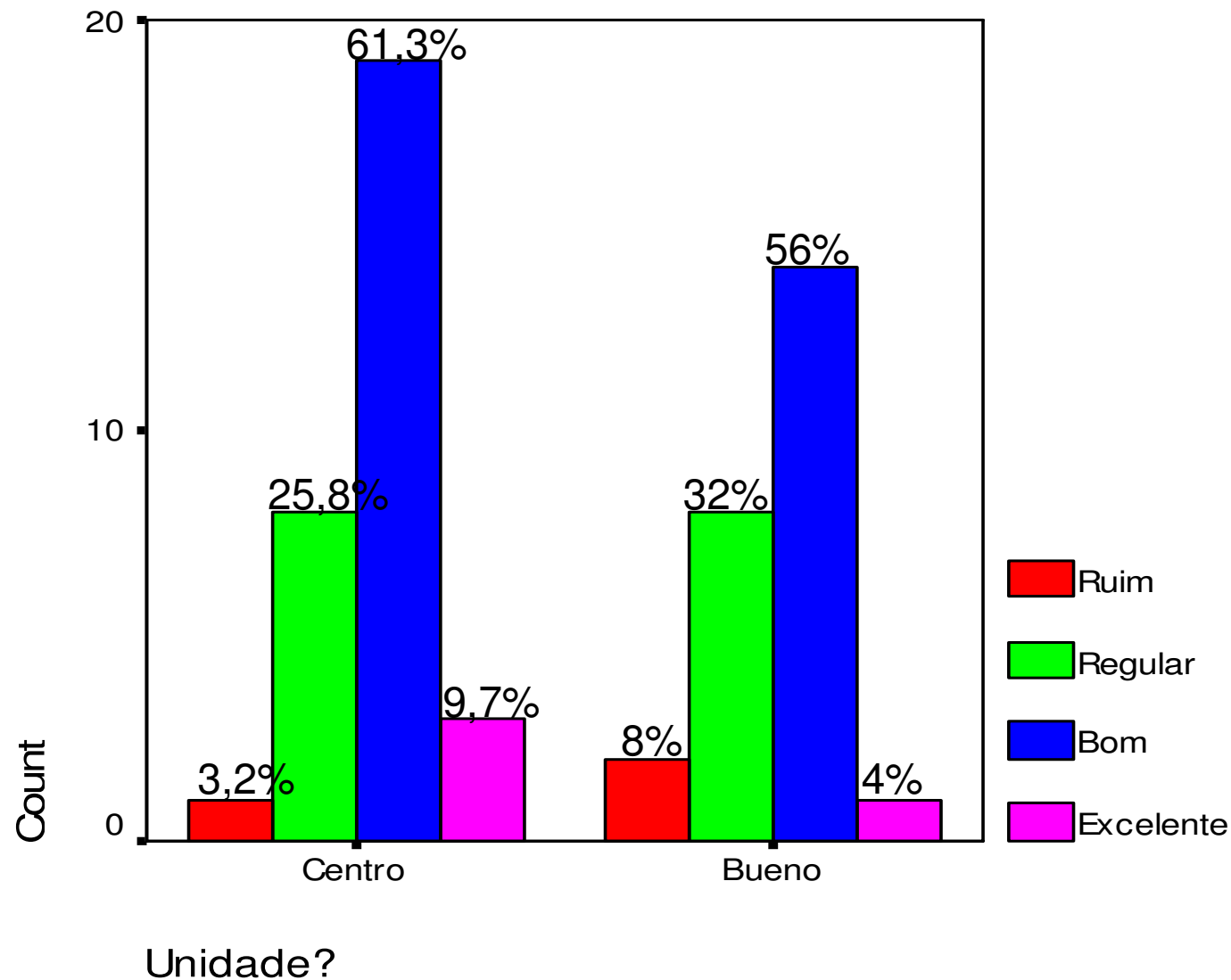

# Sobre as salas administrativas da Faculdade Araguaia, você considera a limpeza:

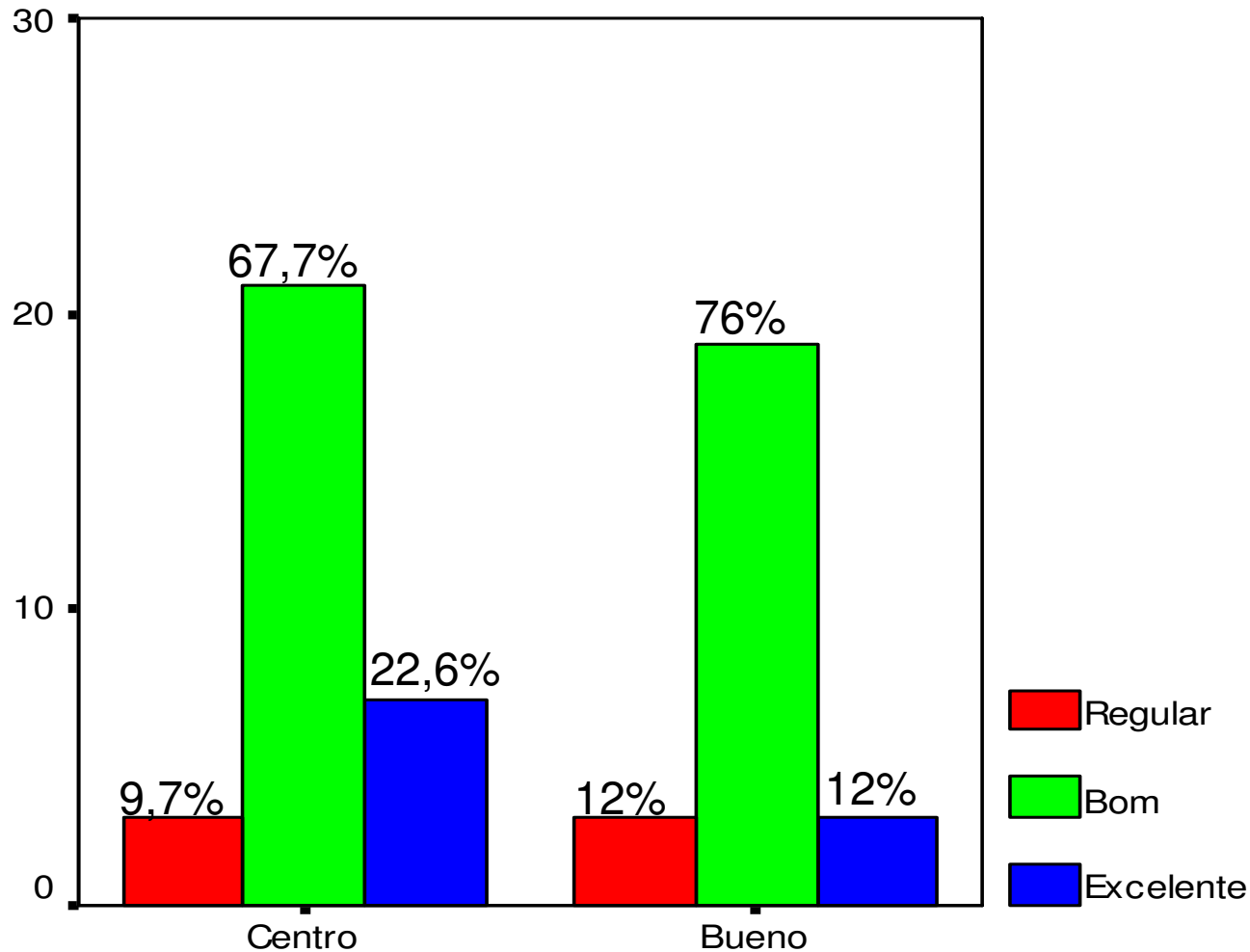

Unidade?

Avaliação institucional não identificada do corpo docente 2006.

# Sobre as instalações sanitárias da Faculdade Araguaia, você considera a dimensão:

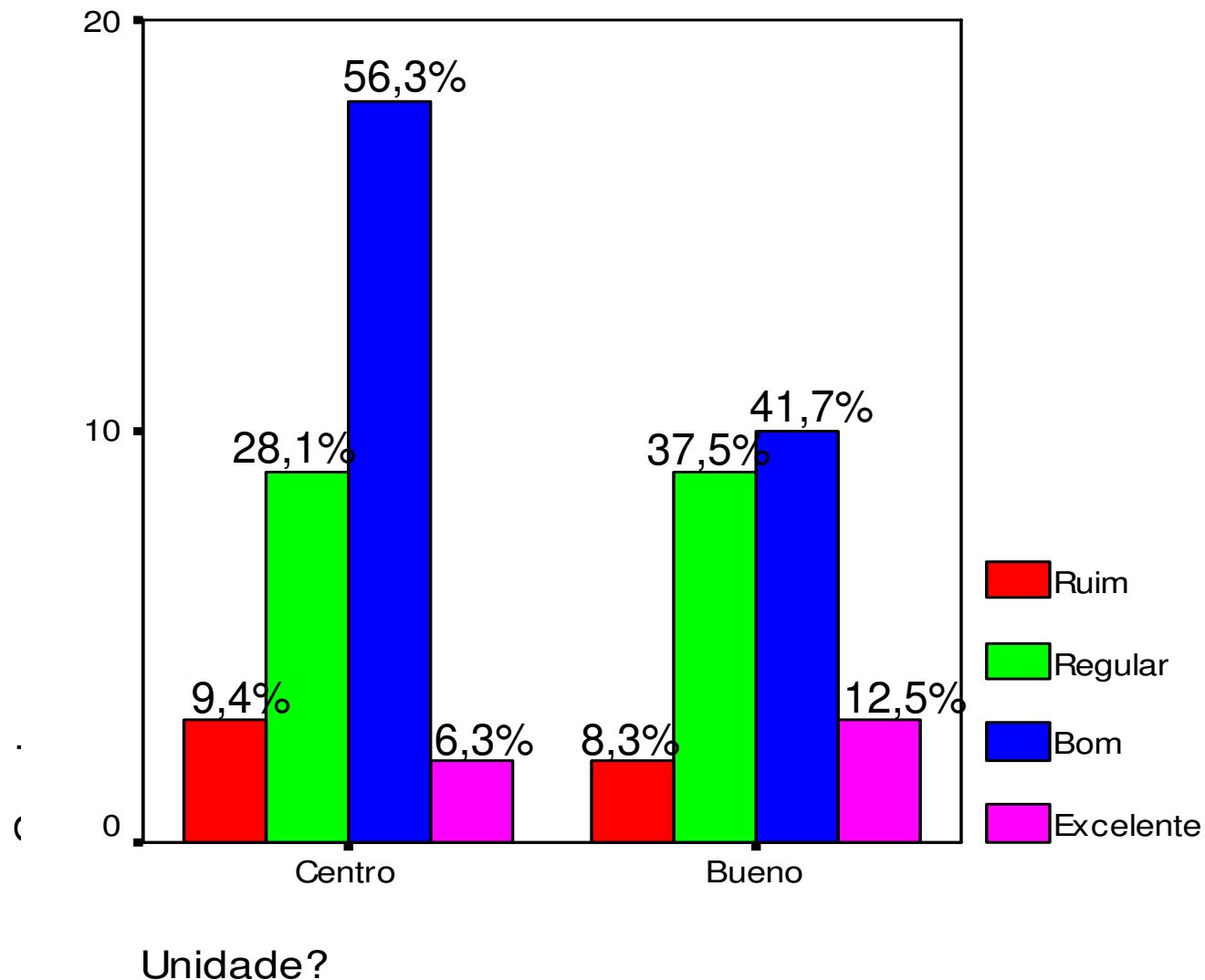

# Sobre as instalações sanitárias da Faculdade Araguaia, você considera a acústica:

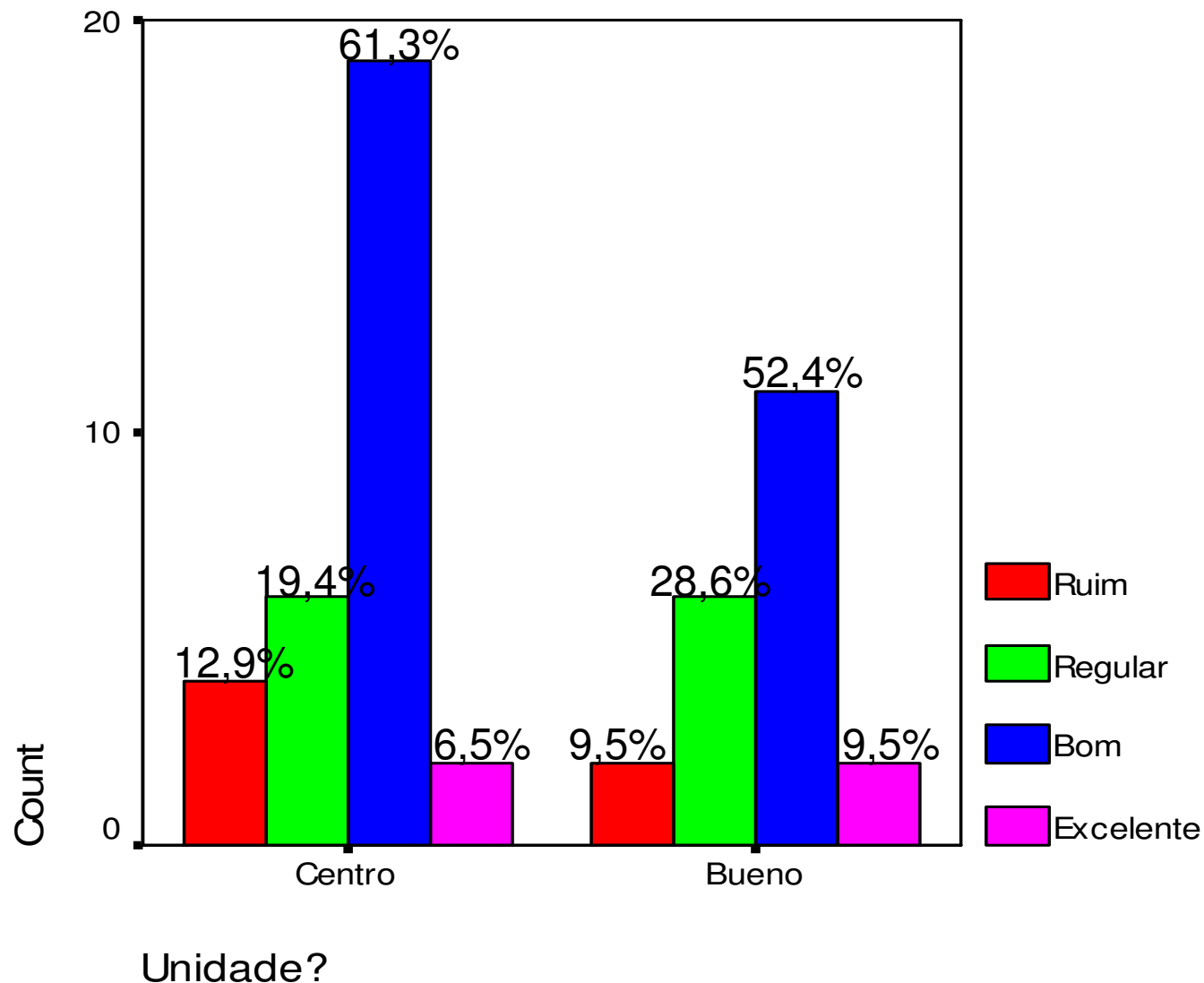



# Sobre as instalações sanitárias da Faculdade Araguaia, você considera a iluminação:

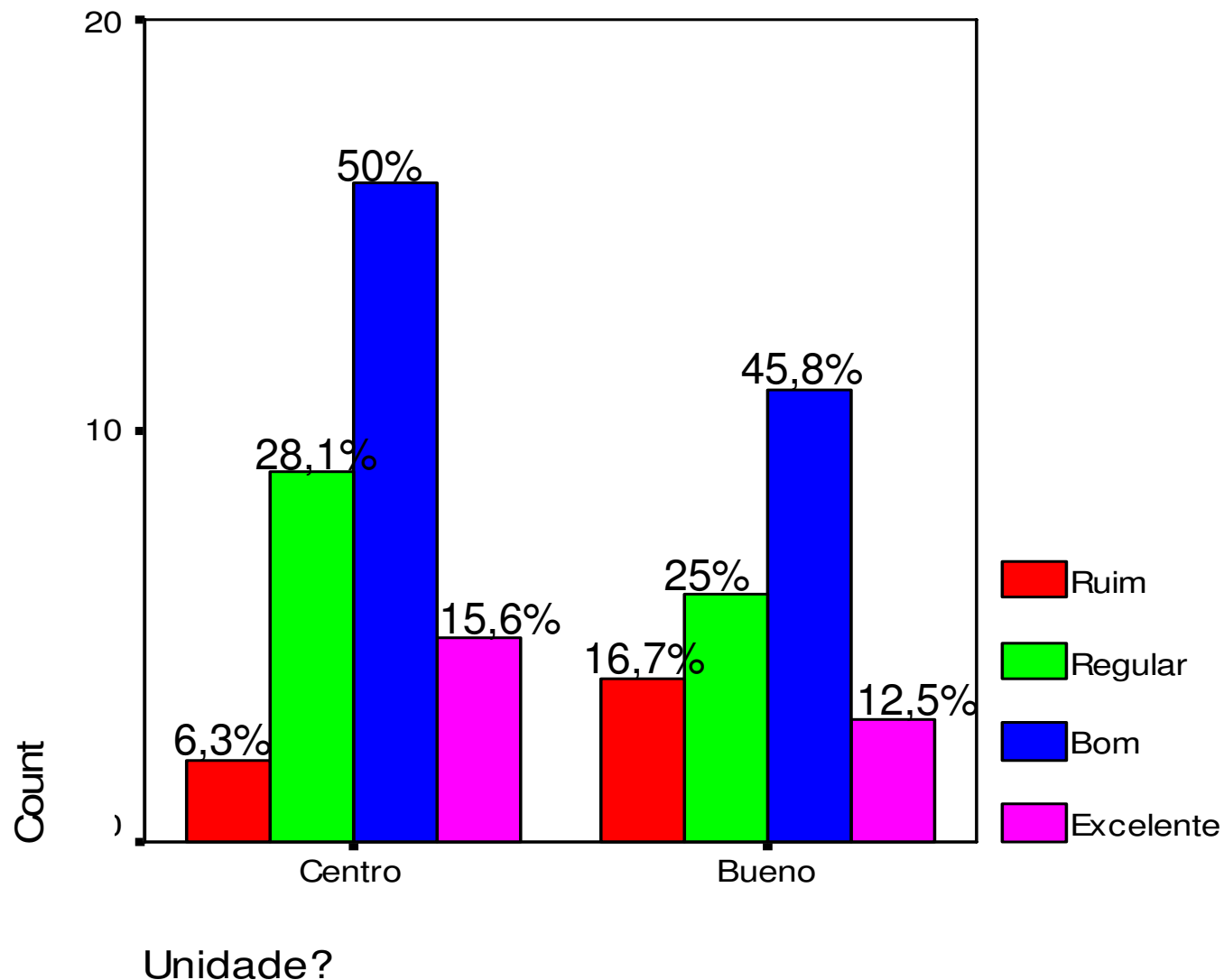

# Sobre as instalações sanitárias da Faculdade Araguaia, você considera a ventilação:

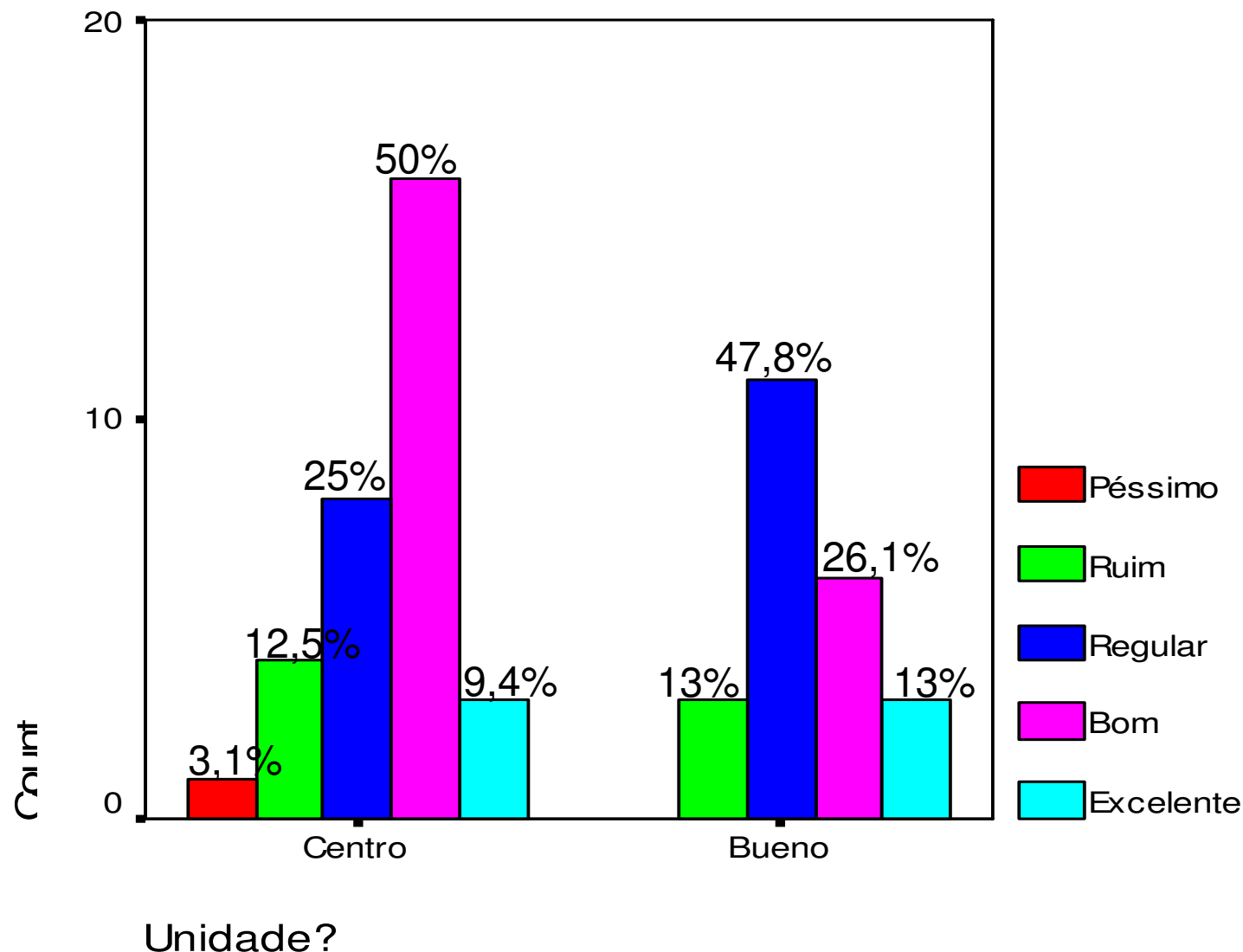

# Sobre as instalações sanitárias da Faculdade Araguaia, você considera o mobiliário:

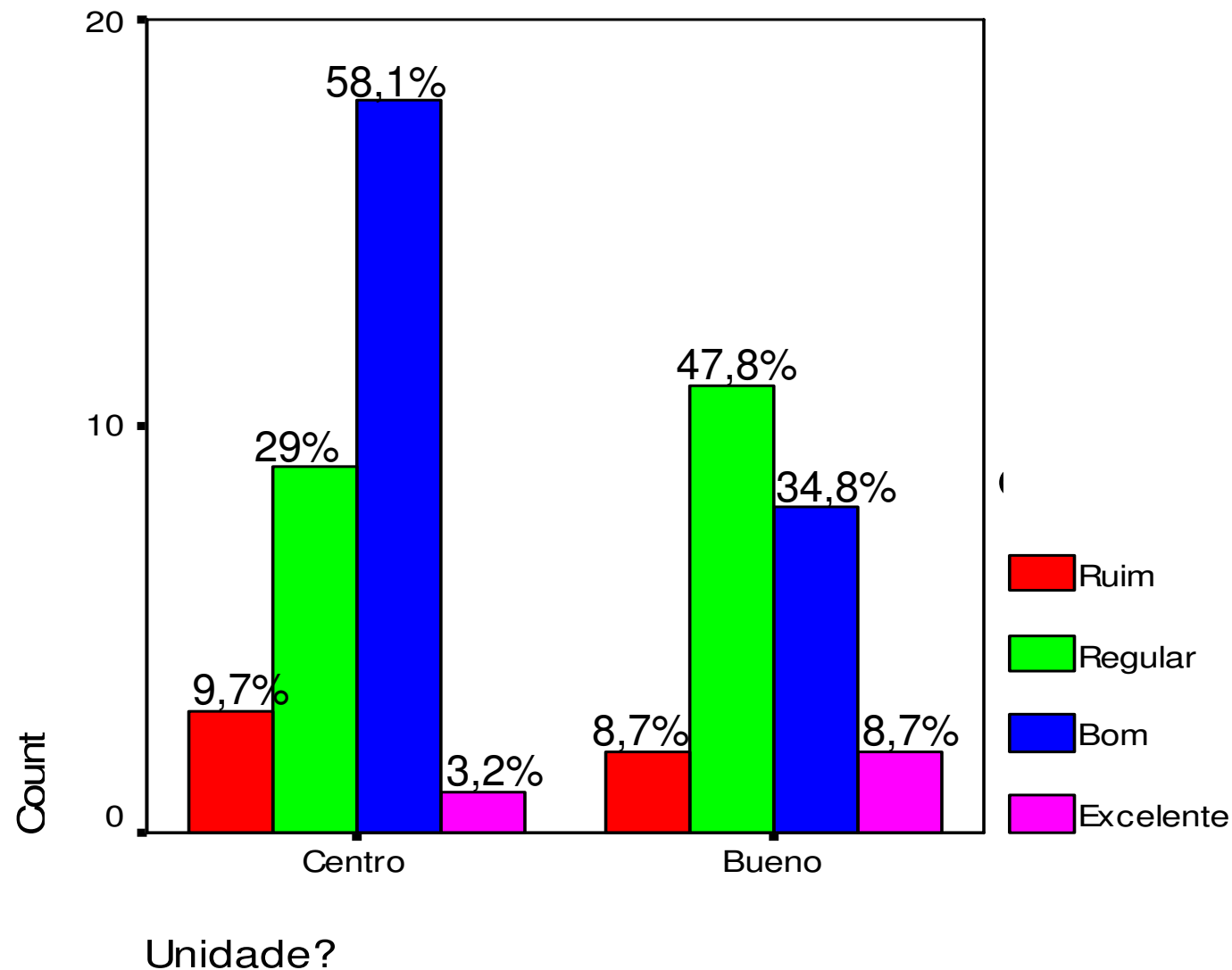

# Sobre as instalações sanitárias da Faculdade Araguaia, você considera a limpeza:

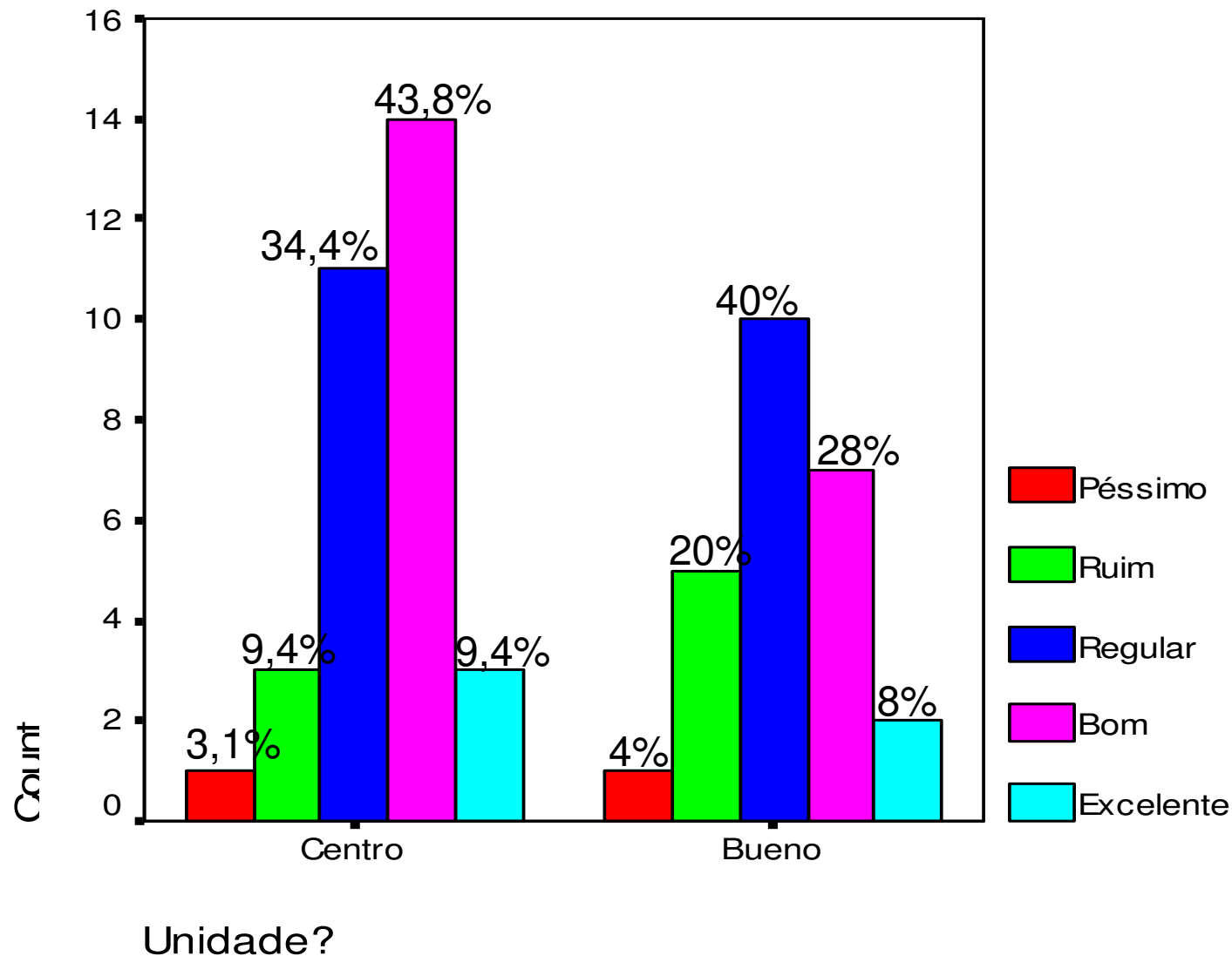

# Sobre as áreas de circulação comum da Faculdade Araguaia, você considera a dimensão:

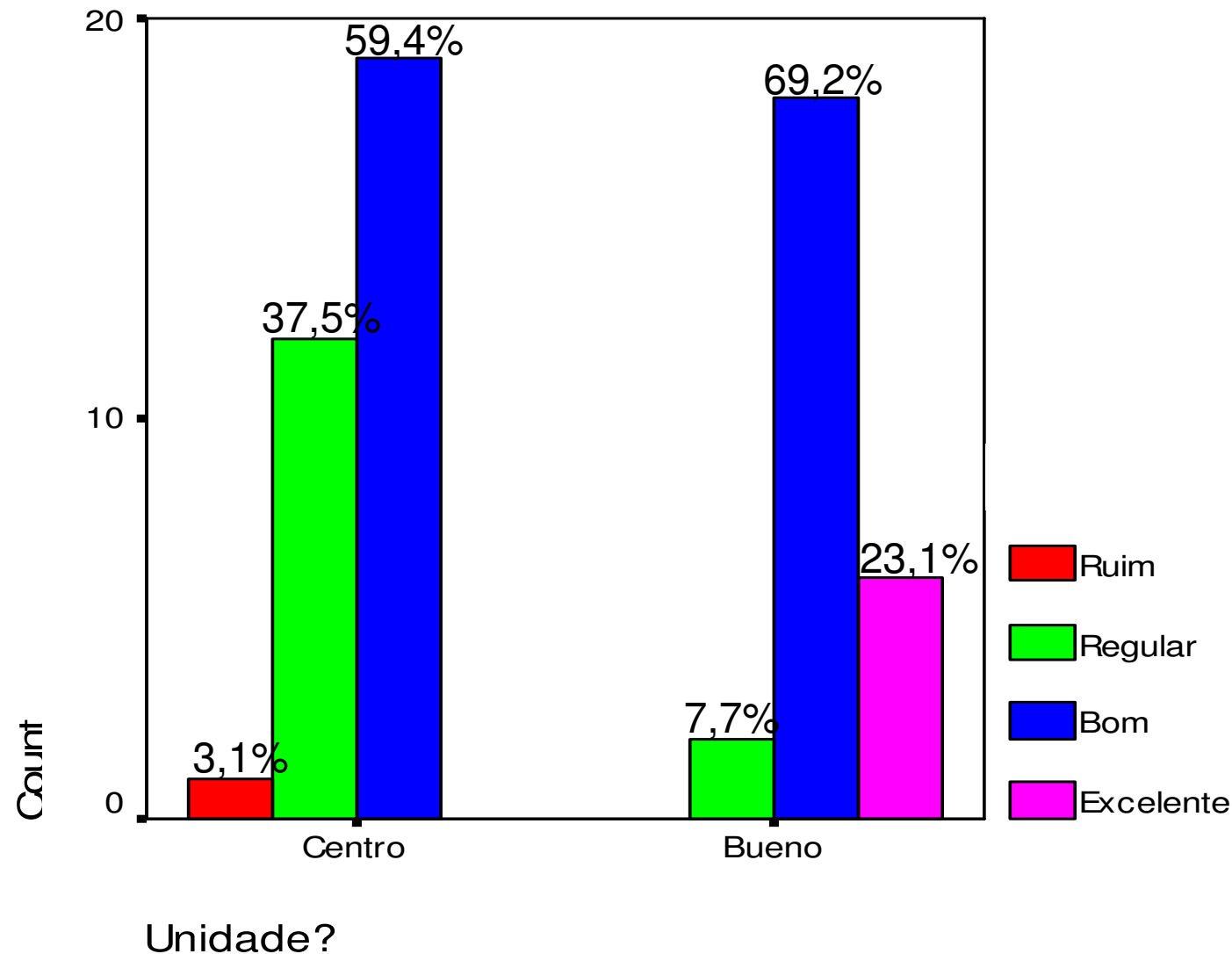

# Sobre as áreas de circulação comum da Faculdade Araguaia, você considera a acústica:

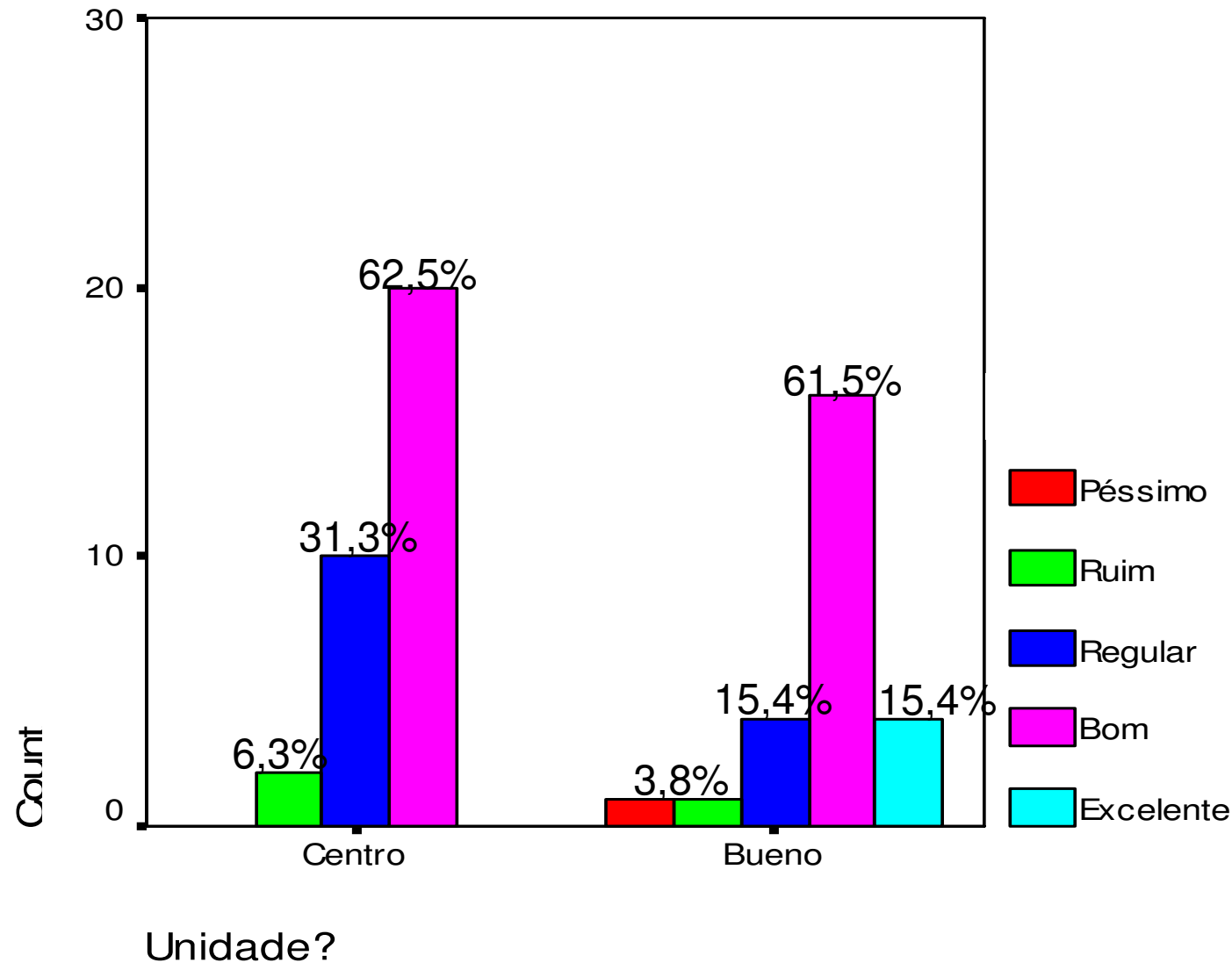

# Sobre as áreas de circulação comum da Faculdade Araguaia, você considera a iluminação:

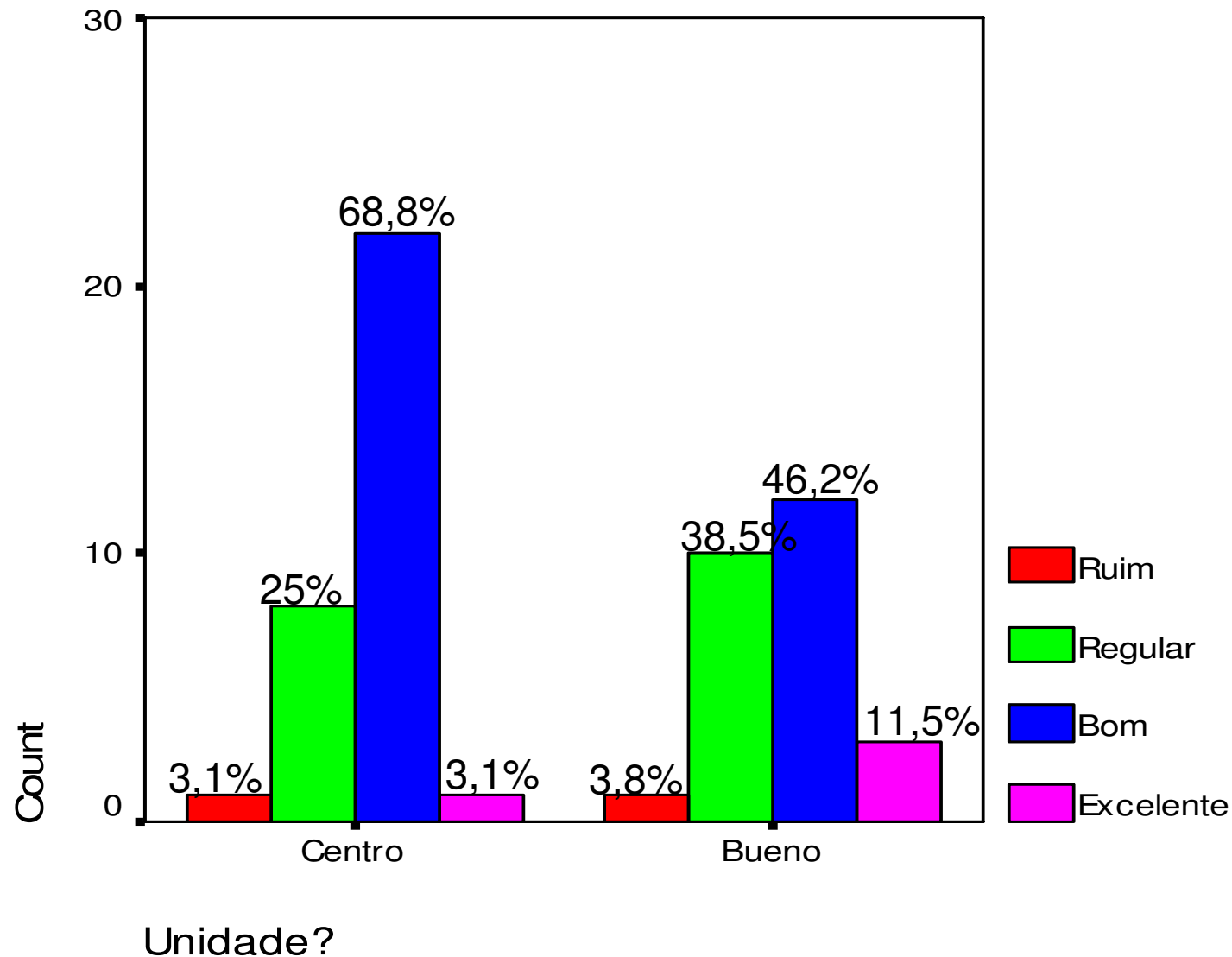

# Sobre as áreas de circulação comum da Faculdade Araguaia, você considera a ventilação:

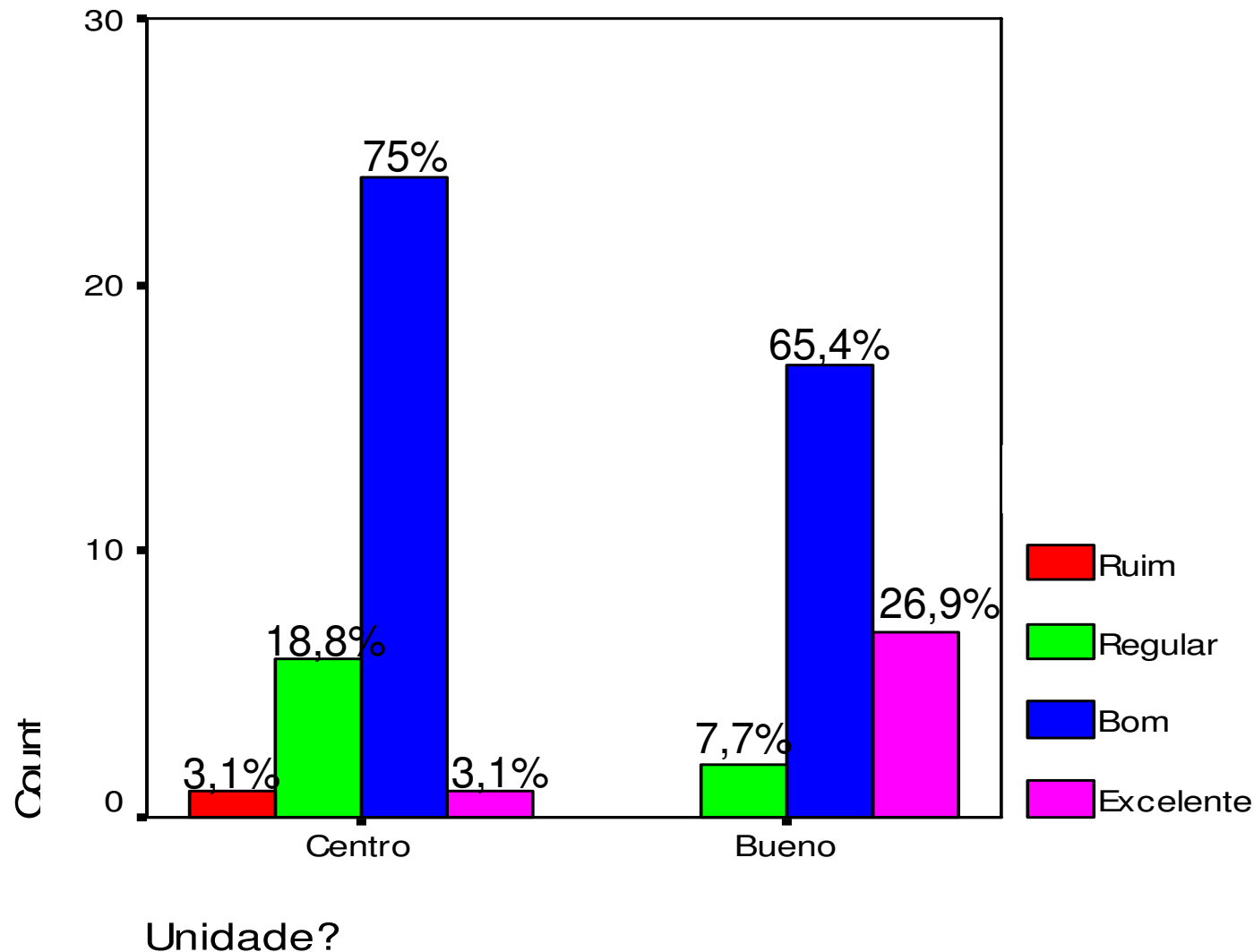



# Sobre as áreas de circulação comum da Faculdade Araguaia, você considera o mobiliário:

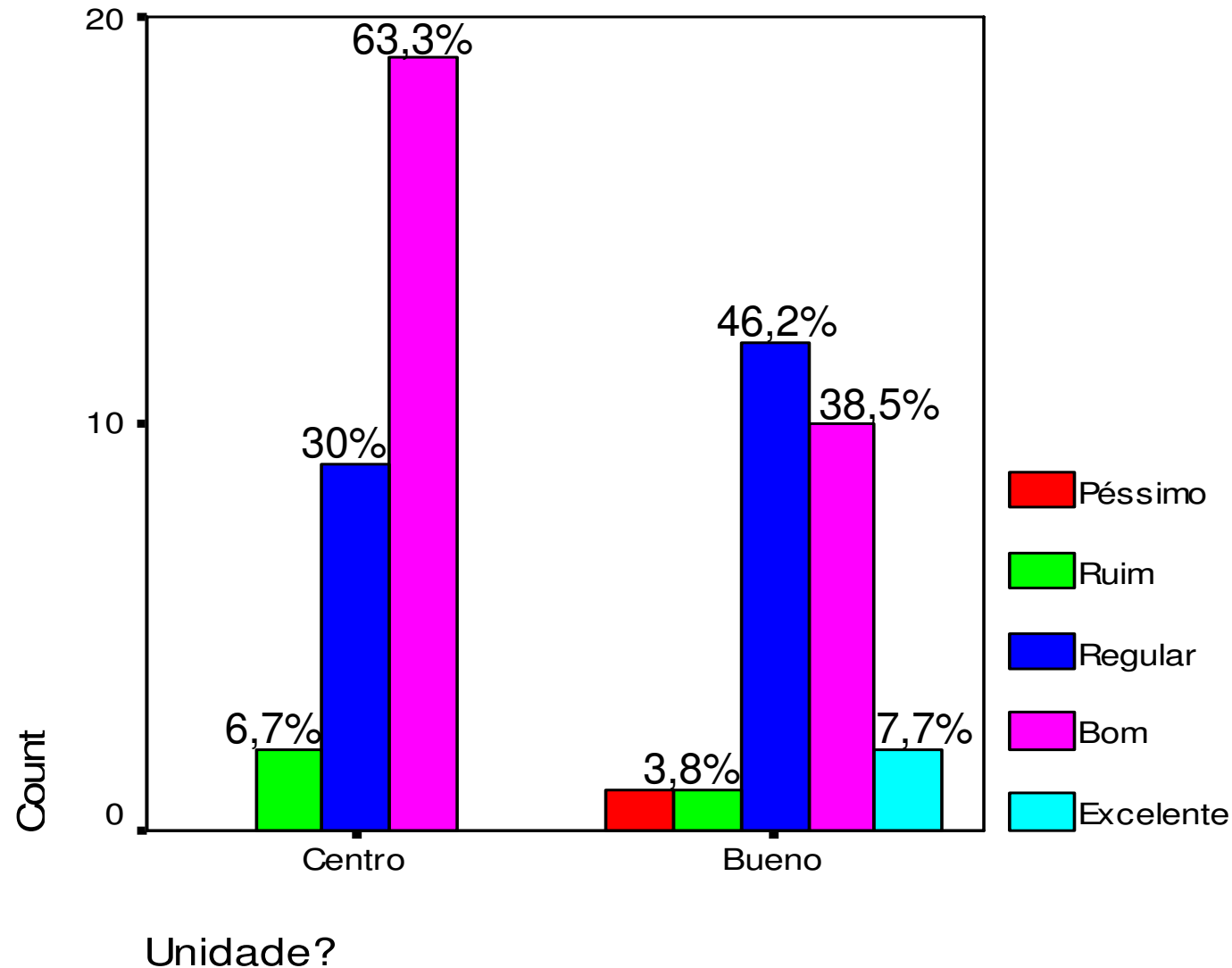

# Sobre as áreas de circulação comum da Faculdade Araguaia, você considera a limpeza:

